© 1993 Yukito Kishiro. All rights reserved.

PLANET MANGA
80016
9 771125 117904

16

ALITA

YUKITO KISHIRO

PLANET manga

L'ANGELO DELLA BATTAGLIA

ALITA

EDIZIONE ITALIANA VOL. 16

YUKITO KISHIRO

OUROBOROS·I

MAG. 98 L. 3.500

PLANET manga

CREDITS

Storia e disegni:
YUKITO KISHIRO

Adattamento e lettering:
ANNALISA BASSI E MONICA ROSSI

Traduzione:
MIGUEL CARRASCO E MARCO LUPOI

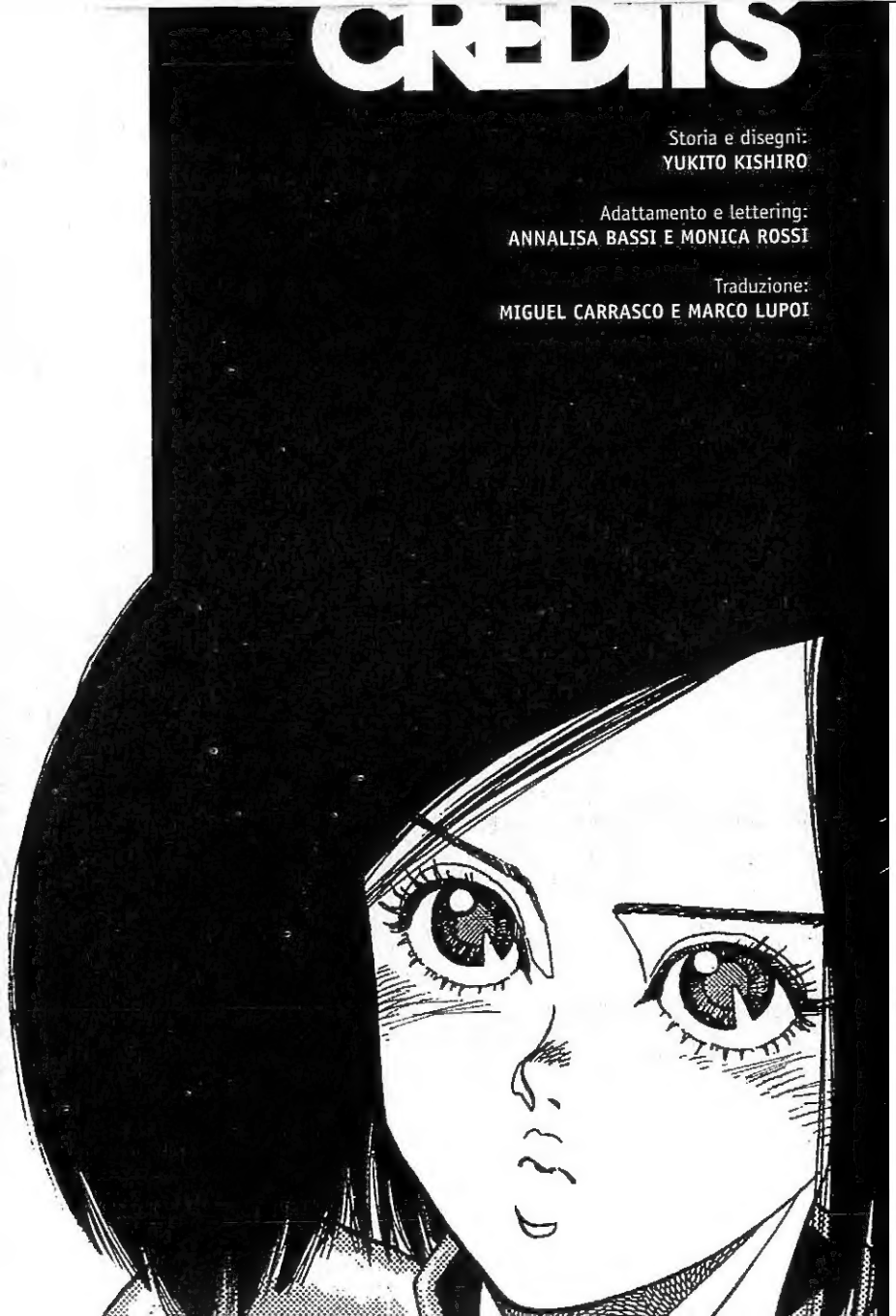

ALITA - PUBBLICAZIONE MENSILE - ANNO II - NUMERO 16 - MAGGIO 1998
Autorizzazione del Tribunale di Modena n. 1304 del 13 maggio 1996. Una pubblicazione di Planet Manga, divisione editoriale di Panini S.p.A. Redazione e direzione: Marvel House, viale Emilio Po 380, 41100 Modena. http://www.marveleurope.com
Stampa: Industria Grafica Editoriale Pizzorni S.r.l., Cremona.
Distribuzione esclusiva per le edicole: DeADIS S.r.l., via Montefeltro 6/A, 20156 Milano.
Copyright: GUNNM (volume 8) by Yukito Kishiro © 1994 by Yukito Kishiro. All rights reserved. First published in Japan in 1995 by Shueisha Inc., Tokyo. Italian language translation rights in Italy arranged by Shueisha Inc., Tokyo, thru Tuttle-Mori Agency Inc., Tokyo.
Per l'edizione italiana: © 1998 Panini S.p.A. The original japanese edition is published in reverse of this present edition.
Gli arretrati (tutti disponibili) si possono richiedere a SERVICE MEDIA, viale Lombardia 47, 20056 Trezzo sull'Adda (MI) (fax 02-90961902); verranno inviati contrassegno, al prezzo di copertina più 6.500 lire per ogni spedizione come contributo spese postali. In alternativa sono richiedibili a PAN DISTRIBUZIONE, via del Borgo di San Pietro 132, 40126 Bologna (fax: 051-242242) (e-mail: pdistribuzione@panini.it): verranno inviati previo pagamento anticipato con vaglia postale dell'importo, calcolato sul prezzo di copertina più 6.000 lire per ogni spedizione; oppure il pagamento può essere effettuato mediante contrassegno con un sovrapprezzo di 8.000 lire per spese postali.

Amministratore delegato **ALDO H. SALLUSTRO** Direttore responsabile ed editoriale **MARCO M. LUPOI** Coordinatore editoriale **ANTONIO VERDINI** Supervisione **ENRICO FORNAROLI** Direttore mercato Italia **SIMONE AIROLDI** Marketing assistant **MATTEO FORNASIERO**
Redazione **CINZIA BROCCATELLI, BEATRICE DOTI, FEDERICA PADOVANI** Ufficio grafico **ROBERTO M. RUBBI** (Art director), **GIOVANNI LAMBERTINI** (Responsabile di produzione), **GIOVANNI BATTISTINI, MARIO CORTICELLI, MARIO DA RIN ZANCO, IVANO MARTIN, ALESSANDRO NALLI** (Coordinatore Planet Manga).
Consulenza manga e apparato redazionale **GIANLUCA BEVERE.**
Si ringrazia per la collaborazione **CHIGUSA OGINO** di Tuttle-Mori Agency Inc., Tokyo.
Copertina di **YUKITO KISHIRO** colorata da **LUCA POLI.**

ALITA

L'ANGELO DELLA BATTAGLIA

Fight 46:
CRONACA DI GUERRA
War Chronicle
pag. 3

Fight 47:
OUROBOROS I
Ouroboros I
pag. 65

RIASSUNTO

Kaos, venuto finalmente a sapere che **Den** non è altro che il lato oscuro della propria personalità, decide di affrontare il padre, colpevole della disumana separazione, per recuperare la propria identità perduta. **Alita** nel frattempo riesce a ritrovare **Ido**, dopo una lontananza durata 10 anni. Il dottore, però, non conserva alcun ricordo della piccola cyborg, poiché aveva deciso di cancellare la propria memoria dopo essere venuto a conoscenza dello sconvolgente segreto che grava sull'esistenza degli abitanti di Salem. Ad Alita non rimane altro che riprendere la missione, ma la sua corsa è interrotta all'improvviso dall'attacco di un robot dalle sue stesse fattezze. Alita scopre così di essere stata utilizzata da **Bigott** unicamente per la raccolta dei dati necessari alla produzione di androidi da combattimento in tutto e per tutto simili a lei. Il test finale della nuova macchina da guerra prevede un duello mortale contro la nostra eroina, ritenuta ormai inutile e pericolosa dal capo del G.I.B. Solo grazie alla violenta insubordinazione di **Lou**, Alita scampa alla morte. Bigott offre comunque al nostro angelo la possibilità di tornare a essere libera in cambio della cattura di Desty Nova.

GIANLUCA BEVERE

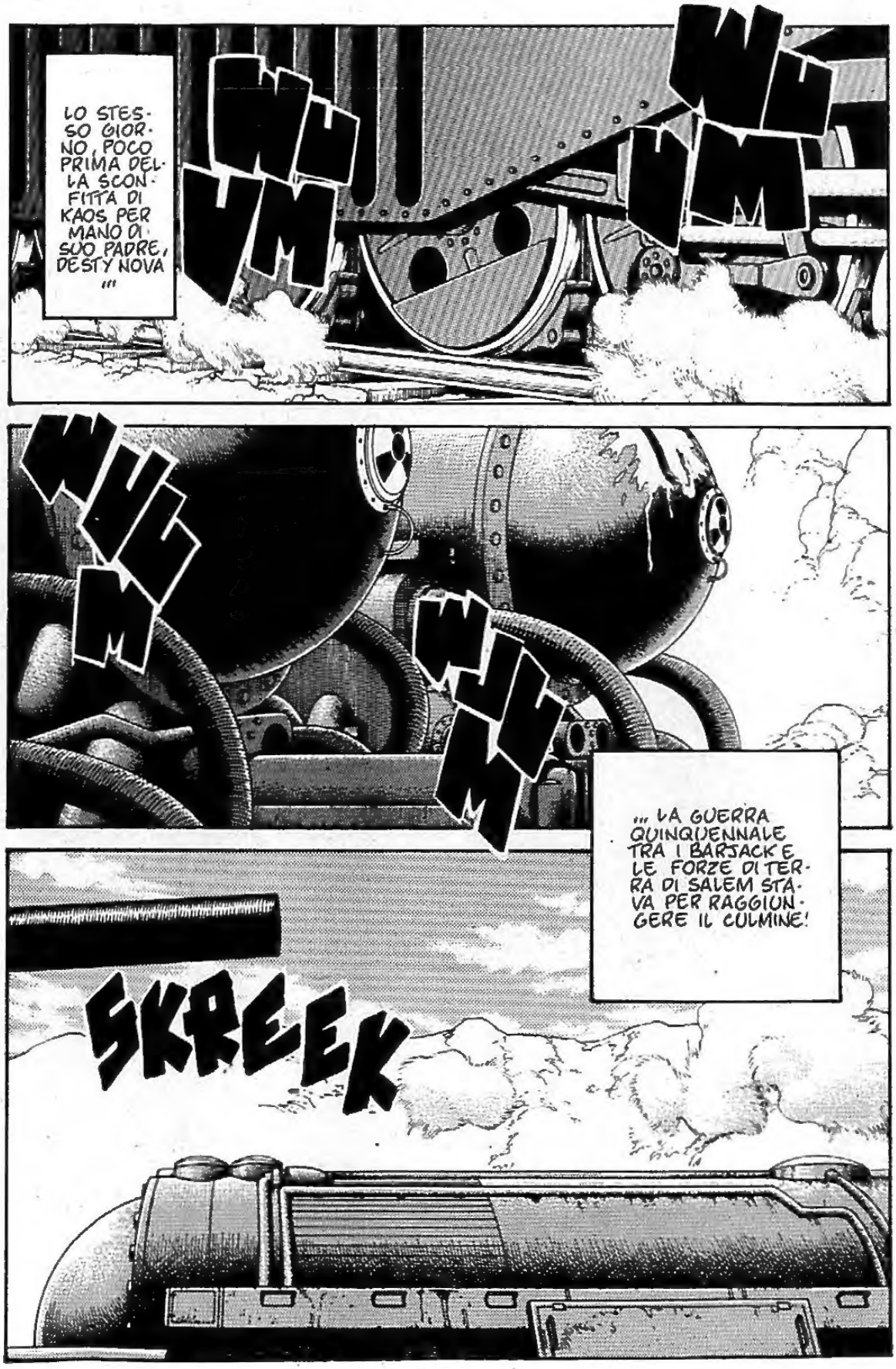
LO STESSO GIORNO, POCO PRIMA DELLA SCONFITTA DI KAOS PER MANO DI SUO PADRE, DESTY NOVA ...
WUM
WUM
WUM
WUM
... LA GUERRA QUINQUENNALE TRA I BARJACK E LE FORZE DI TERRA DI SALEM STAVA PER RAGGIUNGERE IL CULMINE!
SKREEK

FIGHT 46:
CRONACA DI GUERRA
WAR CHRONICLE

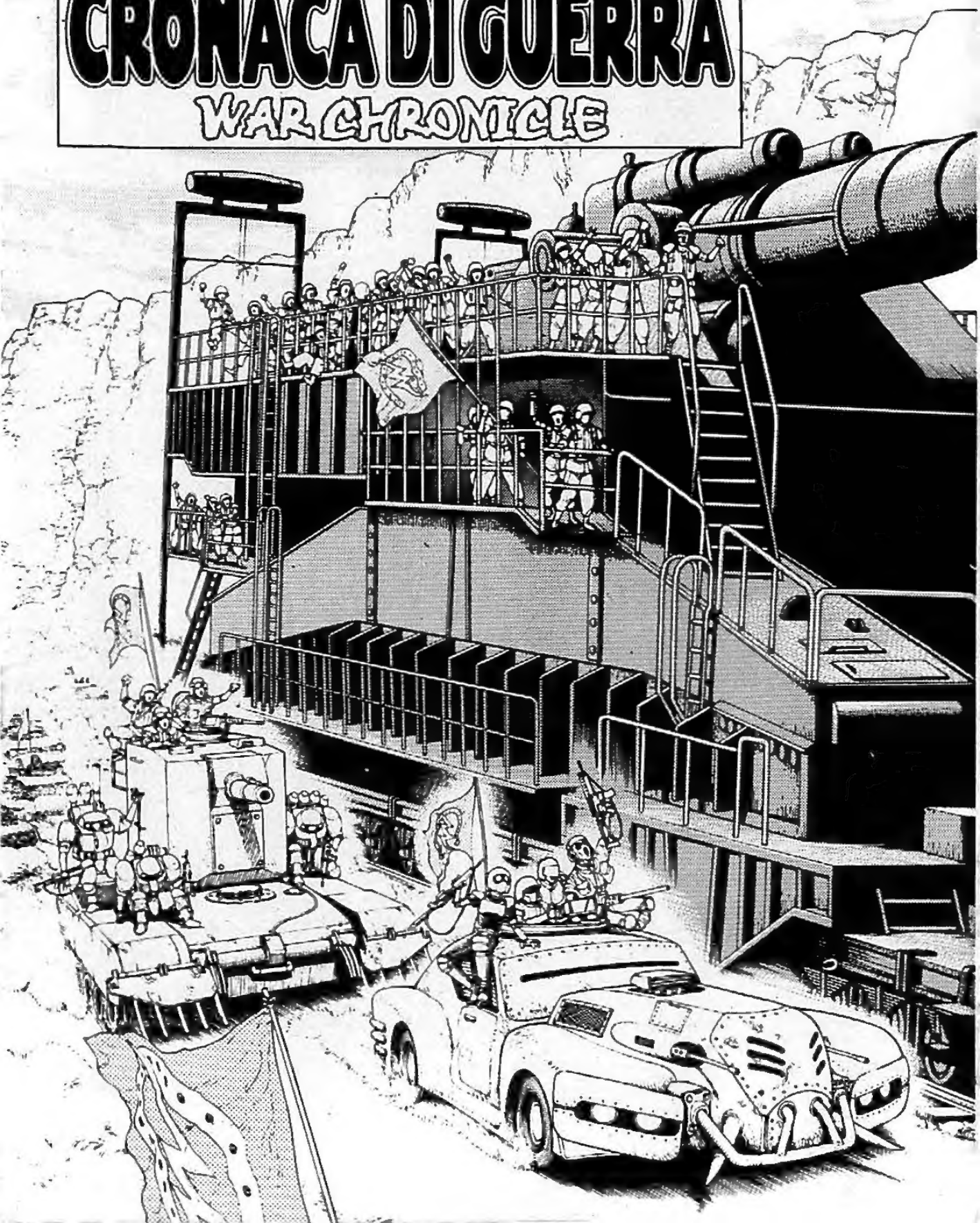

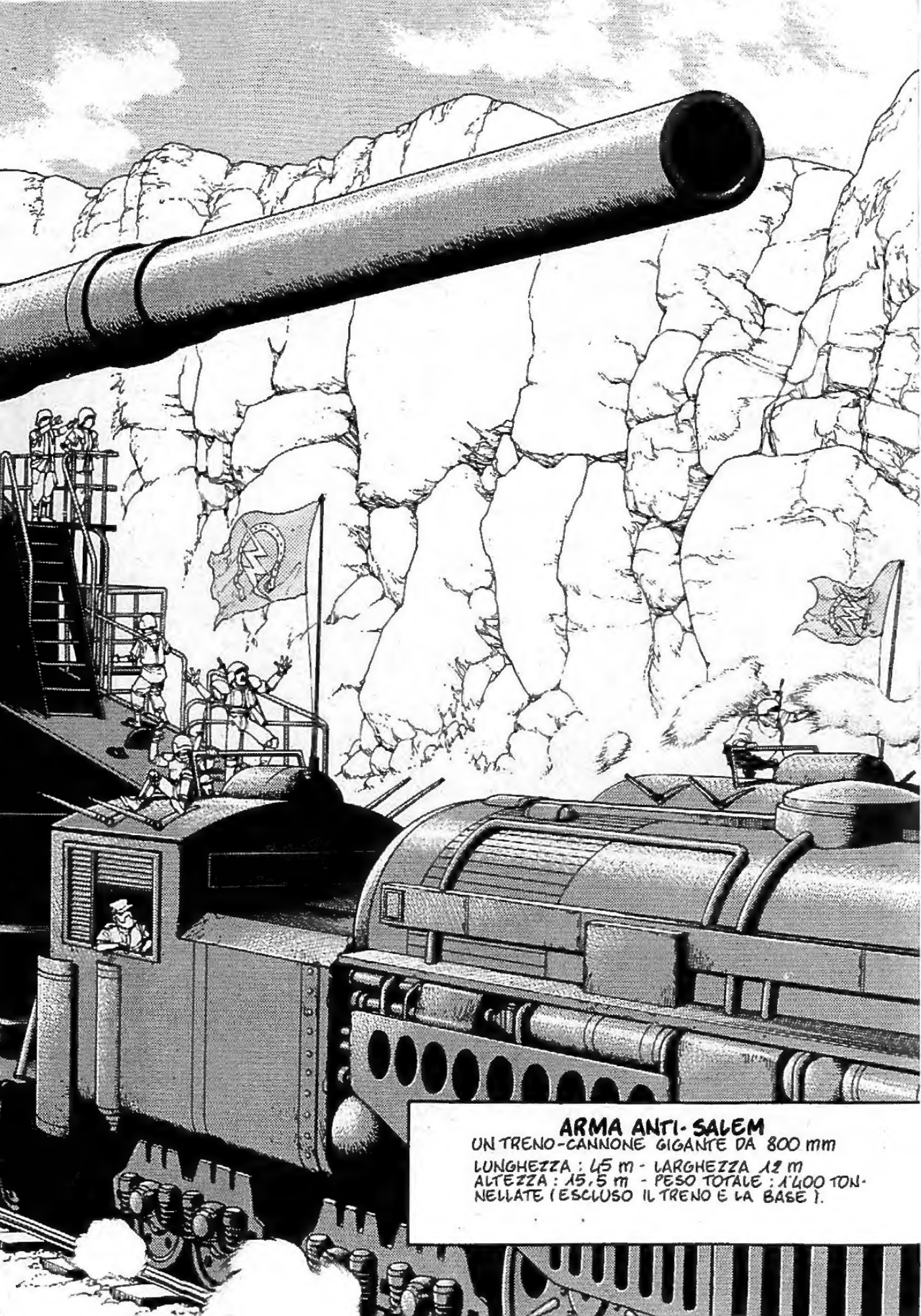
ARMA ANTI-SALEM
UN TRENO-CANNONE GIGANTE DA 800 mm
LUNGHEZZA : 45 m - LARGHEZZA 12 m
ALTEZZA : 15,5 m - PESO TOTALE : 1'400 TONNELLATE (ESCLUSO IL TRENO E LA BASE).

STUPEFACENTE!
CLICK
CLICK
CAVOLO! MA CHE SVENTOLA DI CANNONE HANNO FATTO?
EHI, REPORTER! DEVI FARE UN SACCO DI FOTO! QUESTO GIORNO PASSERA' ALLA STORIA!
VROOM
CLICK CLICK
COME SE NON LO SAPESSI!
EHI, MR BUICK. FAMMI UNA FOTO! DAI! DAI!
VROOM
CIAO, KOYOMI!
SEI SEMPRE FOTOGENICA!
FORZA, FURIA, TIRATI SU!

SLICK
YEAH!

OGGI INIZIA IL FUTURO.
MA PER QUALCHE MOTIVO CONTINUO AD AGGRAPPARMI AL PASSATO...

TRE ANNI FA, SONO STATO CATTURATO DAI BARJACK... E LA MIA VITA E' CAMBIATA.

E' VERO CHE ERI UN REPORTER DELLA DISCARICA?
MMM MMMP
POTREMMO USARLO PER FARCI PROPAGANDA...

E COSI' DIVENNI UN "PRIGIONIERO PRIVILEGIATO" CON IL COMPITO DI IMMORTALARE LE BATTAGLIE DEI BARJACK...

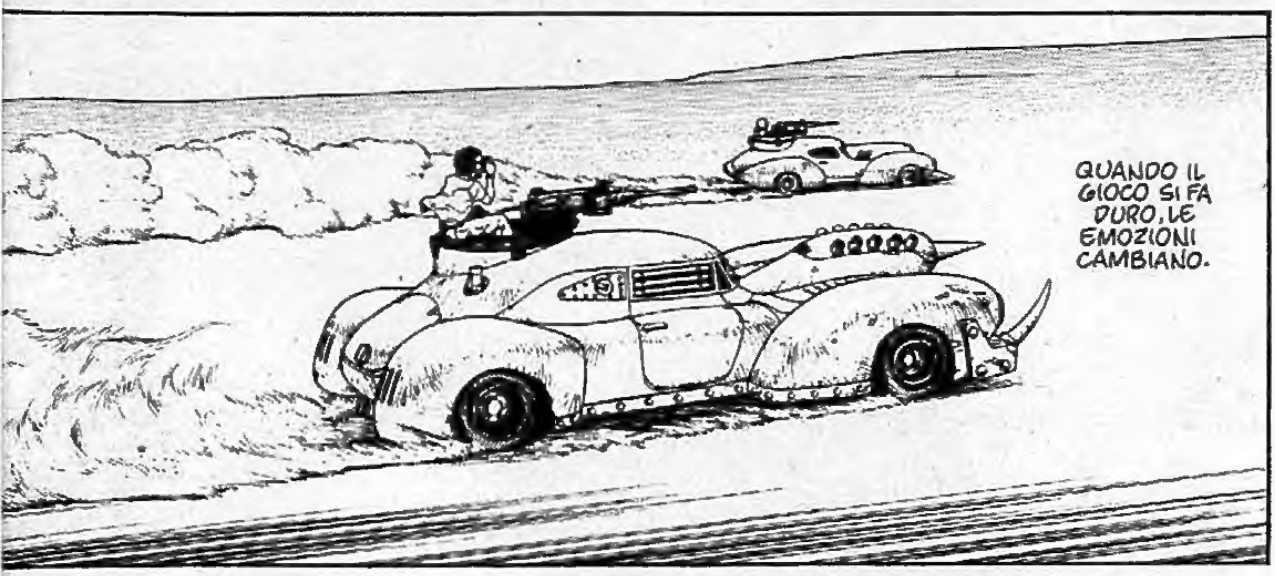
QUANDO IL GIOCO SI FA DURO, LE EMOZIONI CAMBIANO.

SONO DIVENTATO UN'ALTRA PERSONA.
YUUU YUUU! CHE SBALLO!
RATATA
NON MONTARTI LA TESTA!

CHE FACEVI PRIMA DEI BARJACK ?
ERO UN BANDITO!
HOBBY ?
CHE CREDI ? AMMAZZARE LA GENTE!

DOVE AVETE TROVATO TUTTI QUESTI FUCILI ?
SONO COPIE DI ARMI TROVATE TRA LE ROVINE.
IL DIFFICILE E' STATO TROVARE LE MUNIZIONI.
TRA POCO PROGETTERO' UN MIO FUCILE PERSONALE

IN REALTA' GLI ABITANTI DI SALEM SONO INVASORI DEL PIANETA RETICULIN--- E DOBBIAMO FERMARLI.
NON SEI D'ACCORDO?

VOLETE AGGIUNGERE QUALCOSA?
SALEM, RESTITUISCICI I NOSTRI CAMPI-- LE NOSTRE VITE!

NON HAI PAURA DI MORIRE ?
SI', CERTO.
MA DEN DICE CHE LA MIA MORTE NON SARA' VANA.

CHE TIPO DI CITTA' COSTRUIRETE QUANDO CADRA' SALEM ?
UNA CITTA' DOVE GLI UCCELLI POSSANO VOLARE LIBERI.

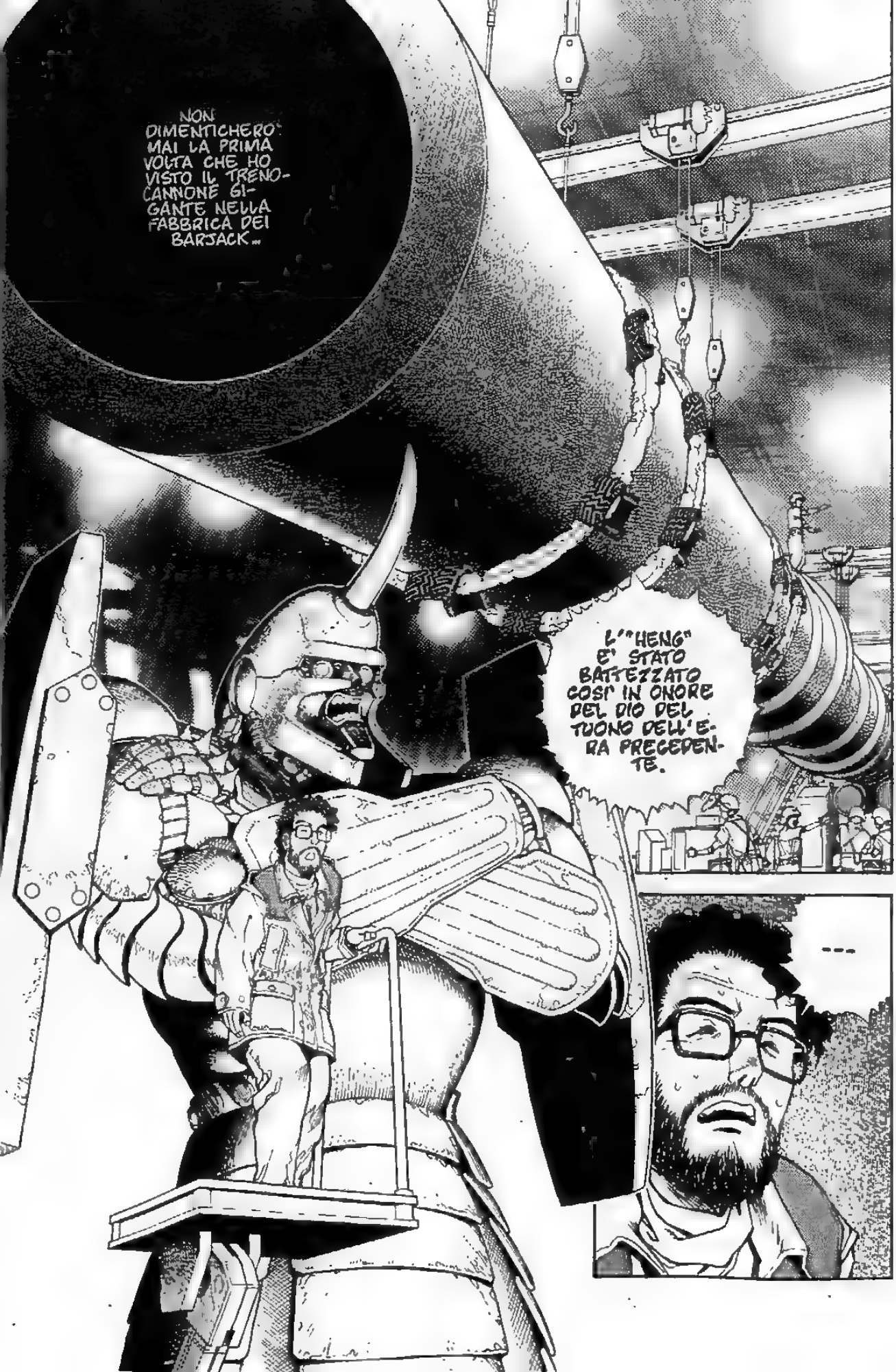
NON DIMENTICHERO' MAI LA PRIMA VOLTA CHE HO VISTO IL TRENO-CANNONE GIGANTE NELLA FABBRICA DEI BARJACK...
L'"HENG" E' STATO BATTEZZATO COSI' IN ONORE DEL DIO DEL TUONO DELL'ERA PRECEDENTE.

QUESTO IMPONENTE PEZZO DI METALLO E' QUALCOSA DI PIU' DELL'ARMA DEFINITIVA...

E' LA DICHIARAZIONE CHE I BARJACK SONO ANDATI OLTRE IL PUNTO DI NON RITORNO... L'INTUIZIONE CHE ABBIAMO LA VITTORIA A PORTATA DI MANO... L'INCARNAZIONE DELLA NOSTRA PROMESSA PER IL FUTURO!

PARECCHIE VOLTE HO VISTO I SOLDATI INCIDERE LE LORO ULTIME PAROLE SU QUEL CANNONE.

NON AVEVANO DUBBIO IN CUOR LORO CHE L'HENG - UNA VOLTA COMPLETATO - AVREBBE FATTO CADERE SALEM DAL CIELO.

SONO MORTI PER L'AVVENIRE.

E IO HO IMPARATO AD AVERE DELLE SPERANZE..

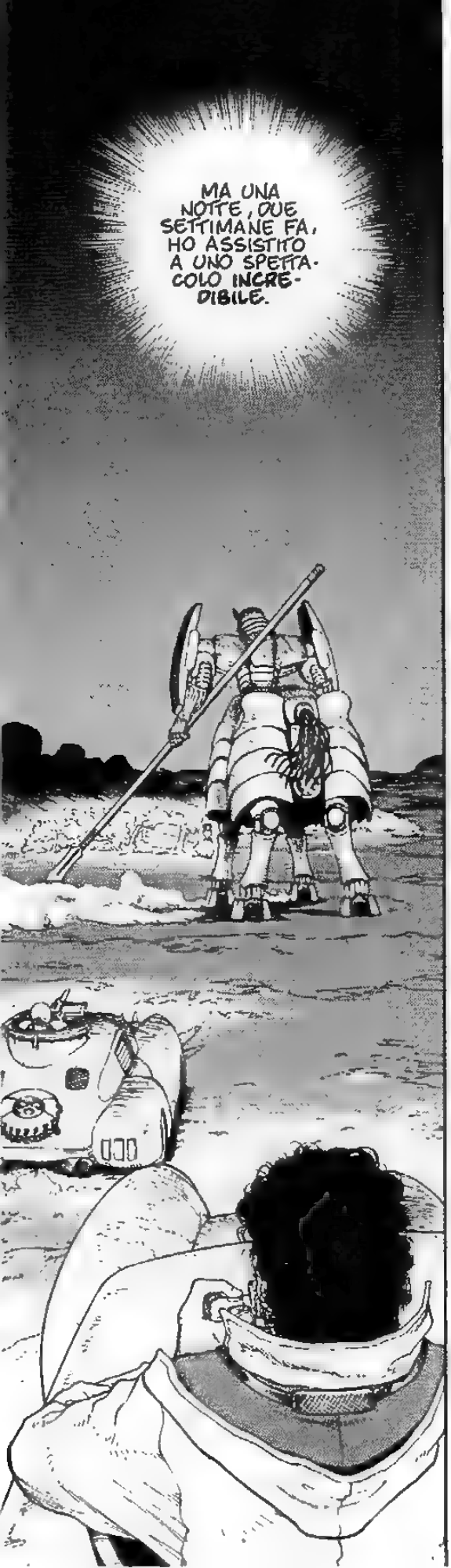
MA UNA NOTTE, DUE SETTIMANE FA, HO ASSISTITO A UNO SPETTACOLO INCREDIBILE.

UNA RAGAZZA DA SOLA - BELLISSIMA -- CON UN VESTITO BIANCO -- CHE AFFRONTAVA L'INVINCIBILE DEN...

L'ANGELO DELLA MORTE DI SALEM!

VOLEVO SOLO TORNARE A VEDERLA--- DA VICINO---
PERCHE' ME LO CHIEDI?
ALITA?
SI', SEMBRA IMMATURA, MA E' UN VERO SBALLO.
ANCHE SE ORA E' MIA NEMICA.
HO CAPITO--- TI SEI INNAMORATO DI LEI?

ESATTO---! HO PERSO LA TESTA PER LA RAGAZZA CON IL VESTITO BIANCO.
HA RIACCESO FIAMME DI DESIDERIO CHE CREDEVO DA TEMPO DIMENTICATE...

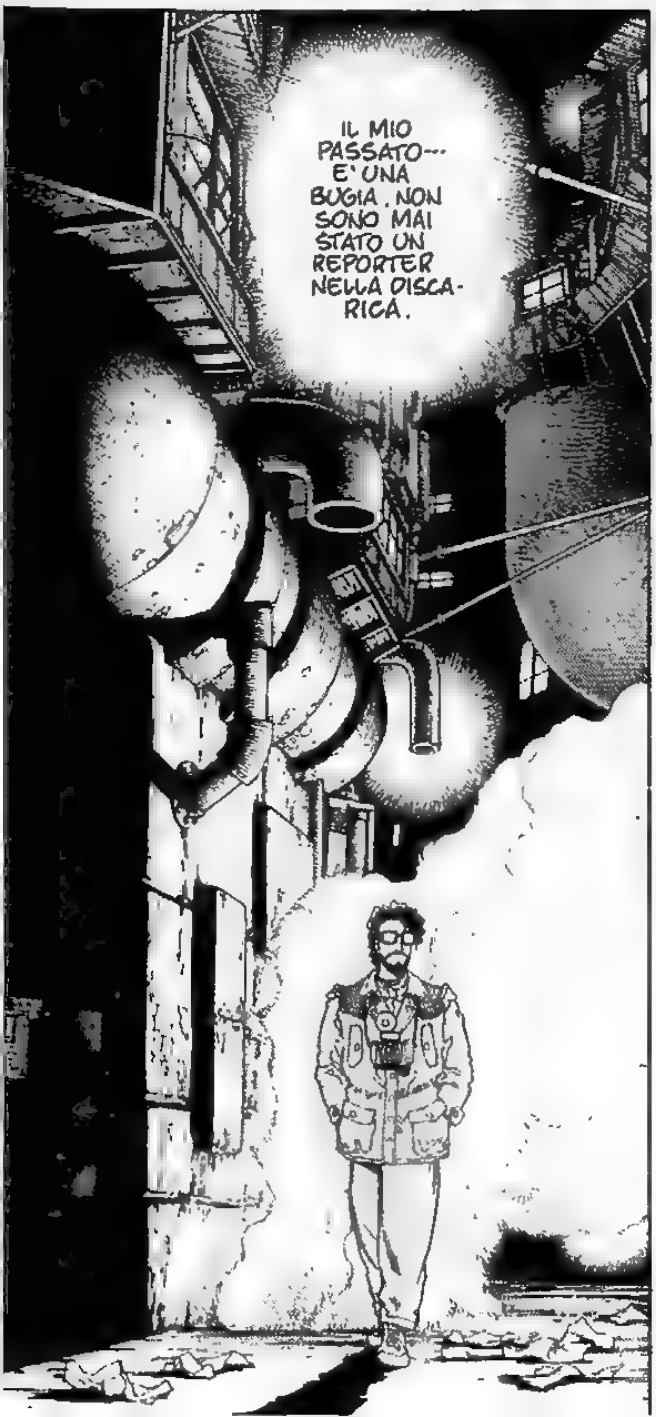
IL MIO PASSATO--- E' UNA BUGIA. NON SONO MAI STATO UN REPORTER NELLA DISCARICA.

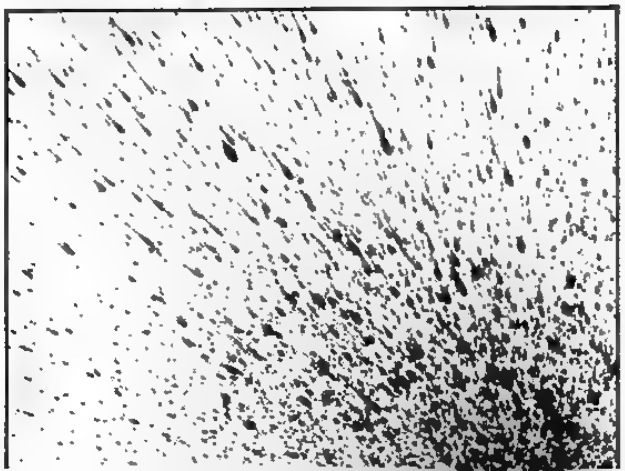

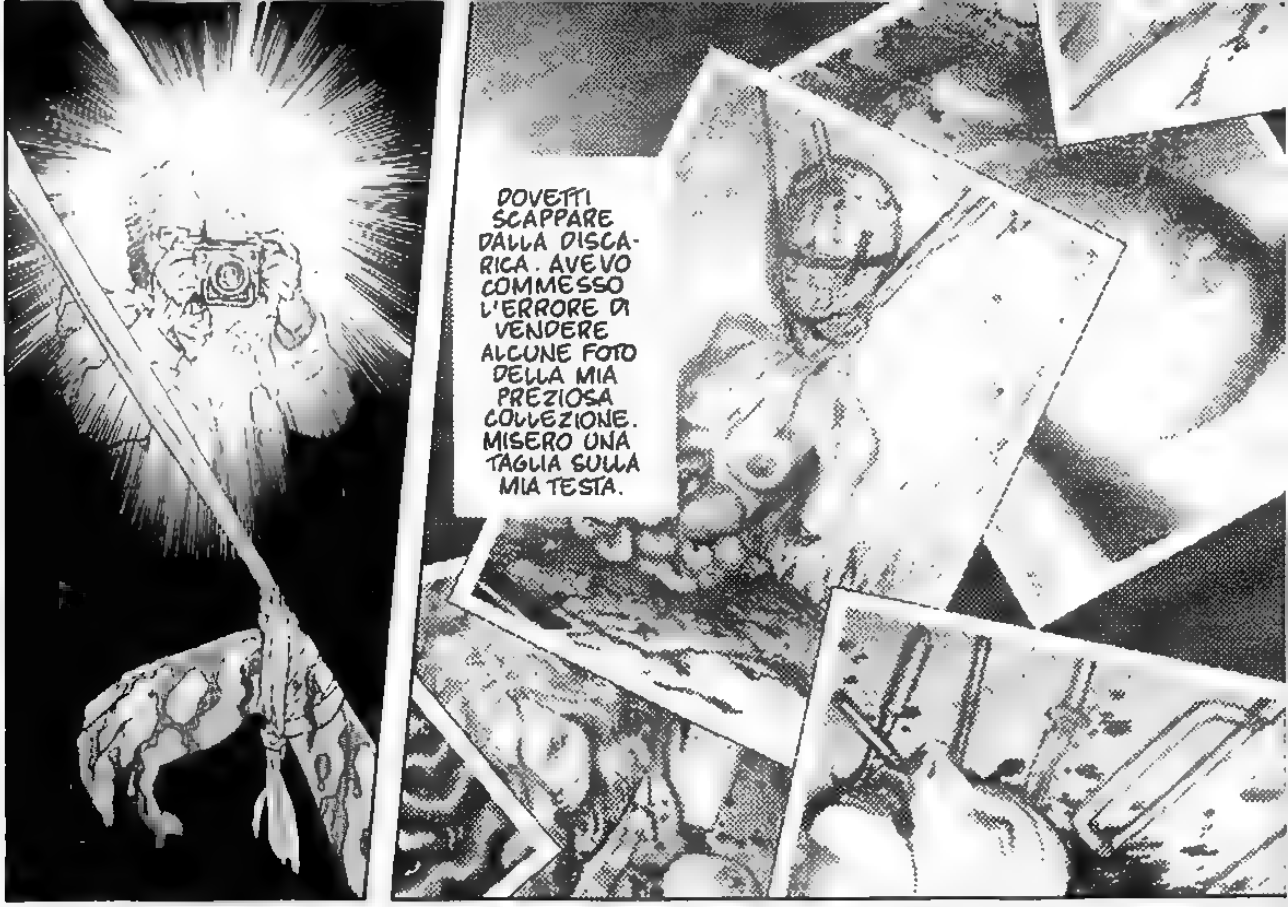
DOVETTI SCAPPARE DALLA DISCARICA. AVEVO COMMESSO L'ERRORE DI VENDERE ALCUNE FOTO DELLA MIA PREZIOSA COLLEZIONE. MISERO UNA TAGLIA SULLA MIA TESTA.

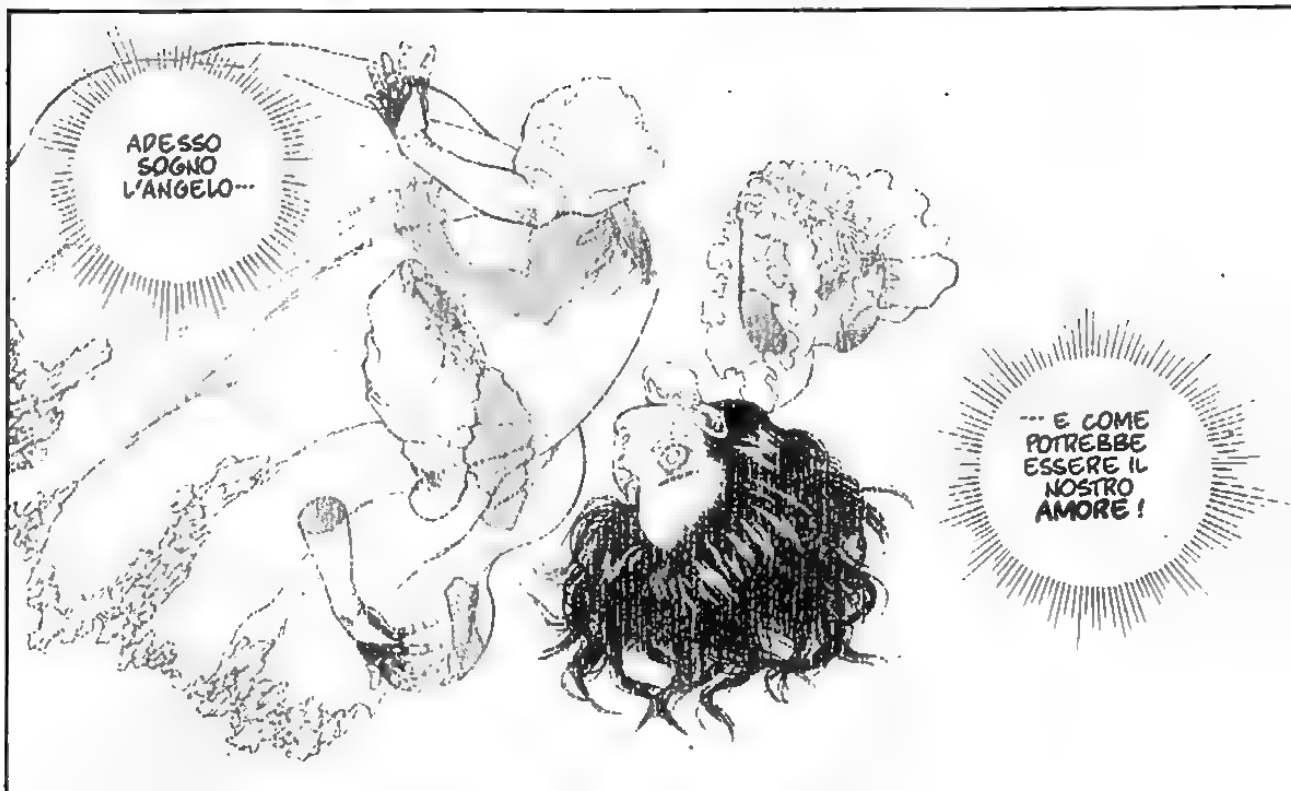
ADESSO SOGNO L'ANGELO...
... E COME POTREBBE ESSERE IL NOSTRO AMORE!

IO...
... SONO UN UOMO...

...VERAMENTE IMMONDO!
THUMP

DOMINATO DA DESIDERI PERVERSI, EGOISTICI...
...NON HO IL DIRITTO DI MARCIARE SOTTO QUESTA BANDIERA, IN NOME DEGLI IDEALI CHE ESSA RAPPRESENTA!

VOGLIO DIVENTARE UN UOMO MIGLIORE...
PERCHE' TI SEI ARRUOLATO COME MISSILE CYBORG?
AFFINCHE' ANCHE UN VERME COME ME POTESSE FARE QUALCOSA DI UTILE!
E ORA, LA FARÒ!
RATATA
KABOOM
RATATA
BOOM
E' VERO CHE METTERETE I CERVELLI DEI SOLDATI FERITI NELL'OBICE CHE SARA' SPARATO DAL CANNONE GIGANTE?
TUTTI LORO VOLEVANO UNA MORTE ONOREVOLE!
LE LORO SPERANZE ABBATTERANNO SALEM!

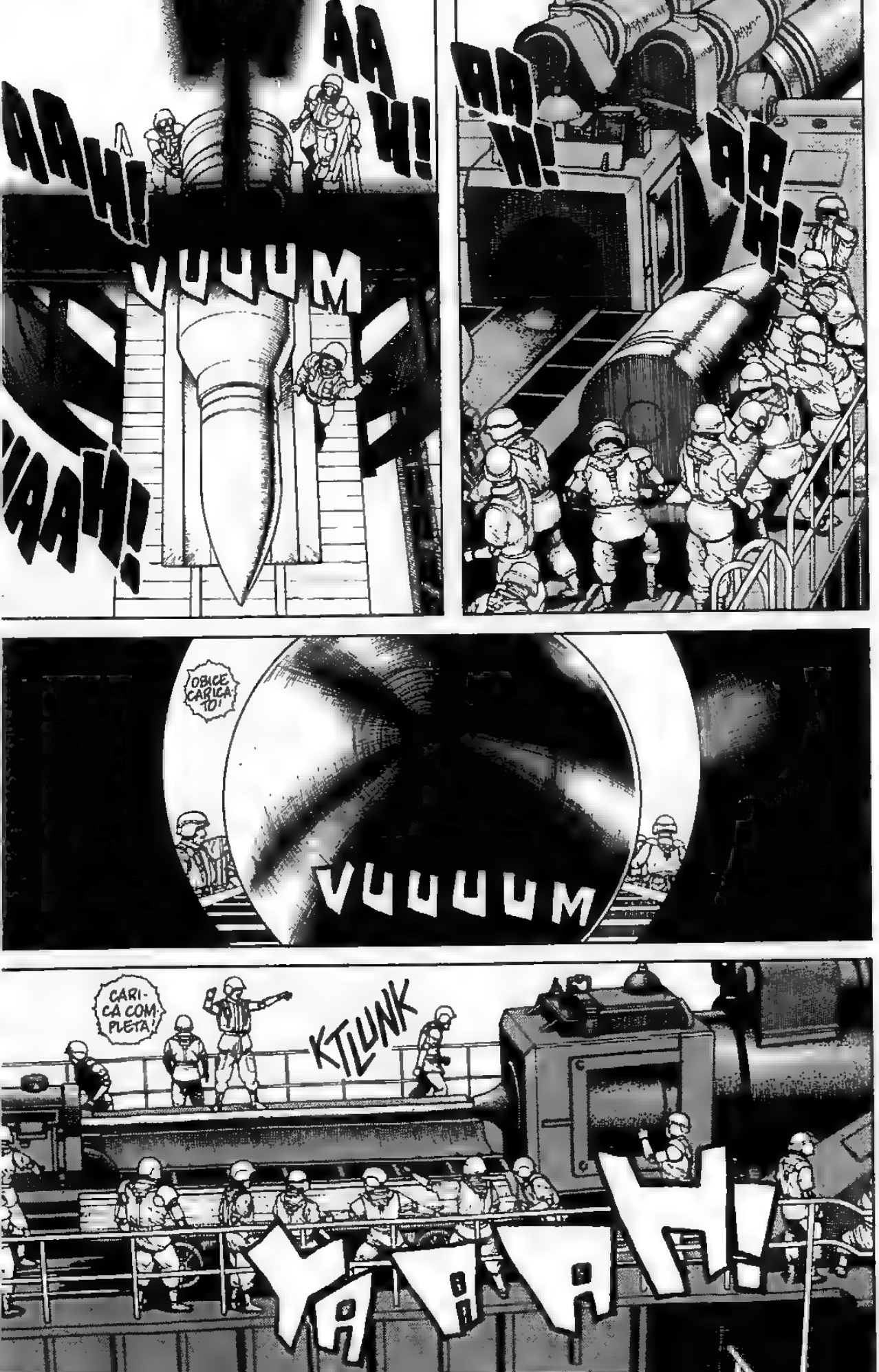
AAAH!
VUUUM
AAAH!
AAAH!
AAAH!
OBICE CARICATO!
VUUUUUM
CARICA COMPLETA!
KTLUNK
AAAH

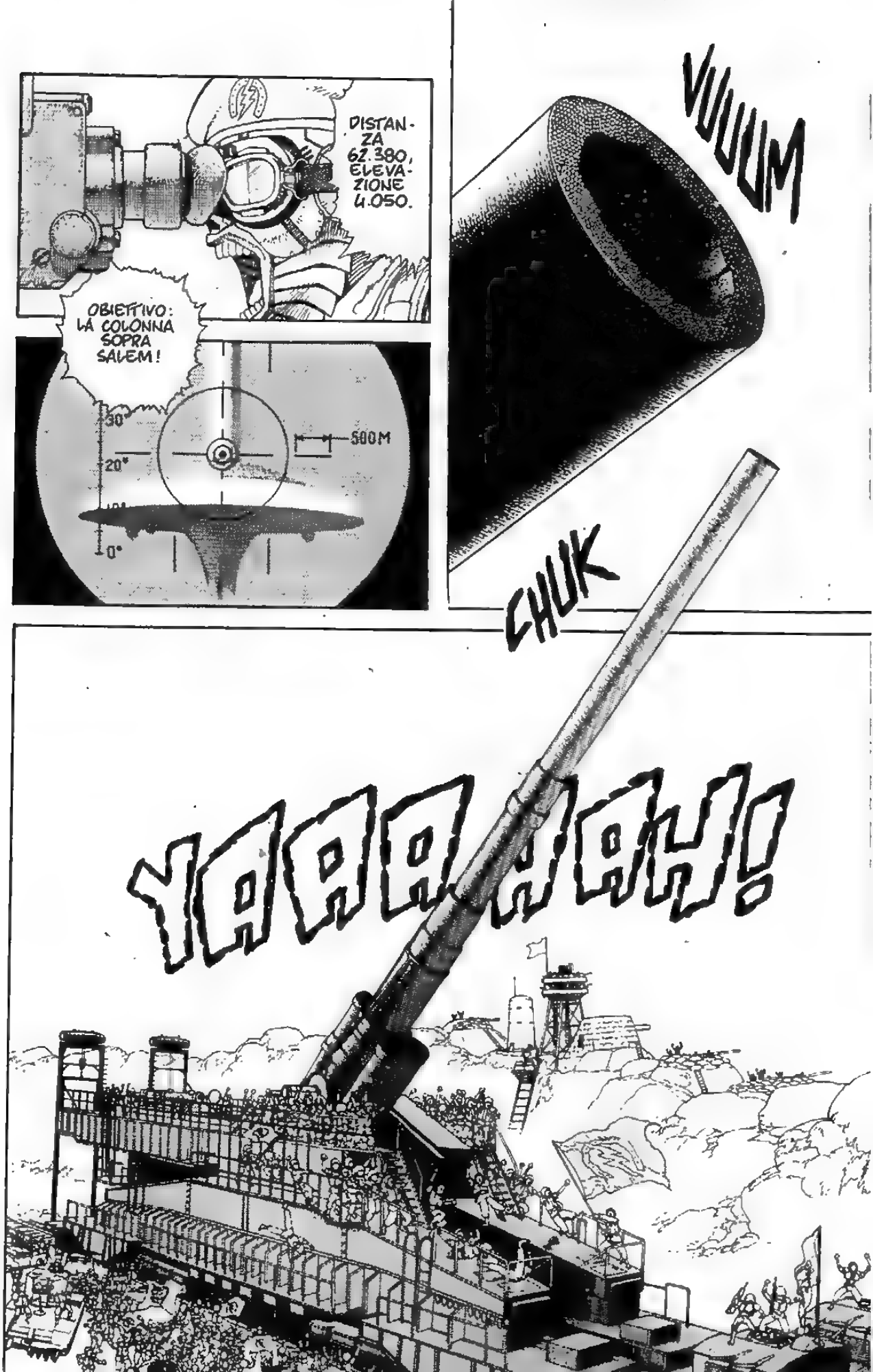
DISTANZA 62.380, ELEVAZIONE 4.050.
OBIETTIVO: LA COLONNA SOPRA SALEM!
30°
20°
0°
500M
VUUUM
CHUK
YARAAHU!

AAAH!
AH!
YAAAH!
OOOH, HENG!
UN MOMENTO STORICO--CATTURATO PER I POSTERI!
CLICK
AAAH!
IL CANNONE E' PRONTO A FAR FUOCO!
BWOOM
BENE!
BLAM
SALEM! PER LA PRIMA VOLTA, ASSAGGERAI IL SAPORE DELLA PAURA!
FUOCO!

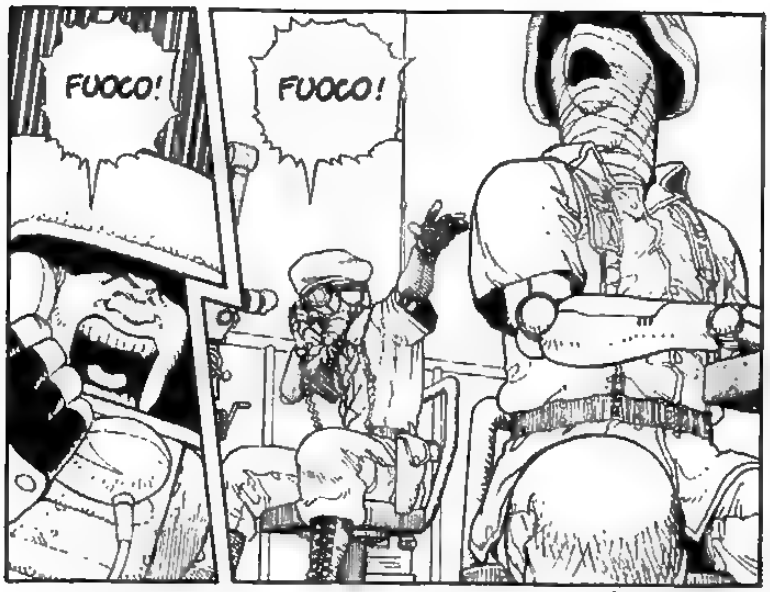
FUOCO!
FUOCO!

EHI, MA COSA SUCCE-DE ?!
C-CAPO... GUAR-DA!

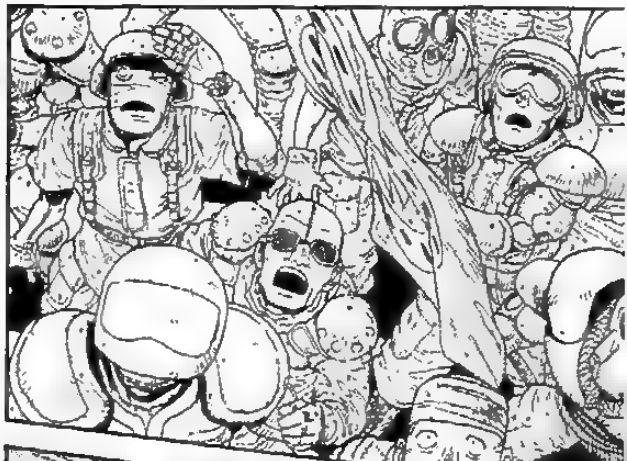

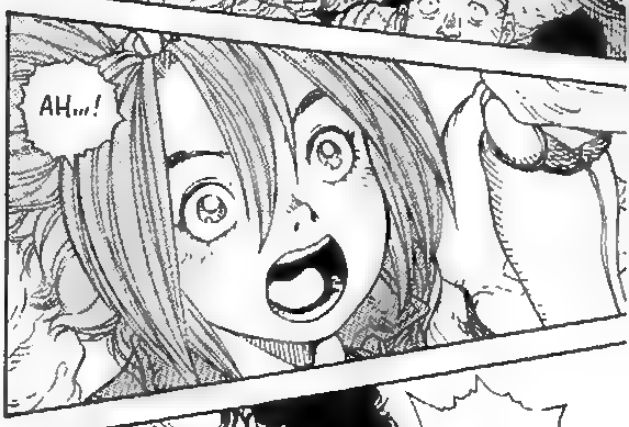
AH...!

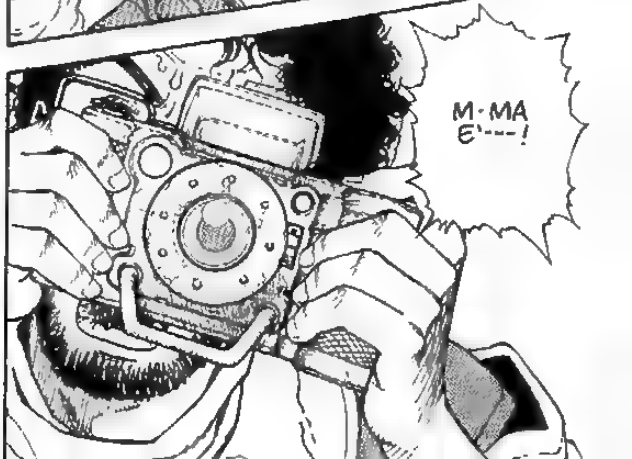
M-MA E'----!

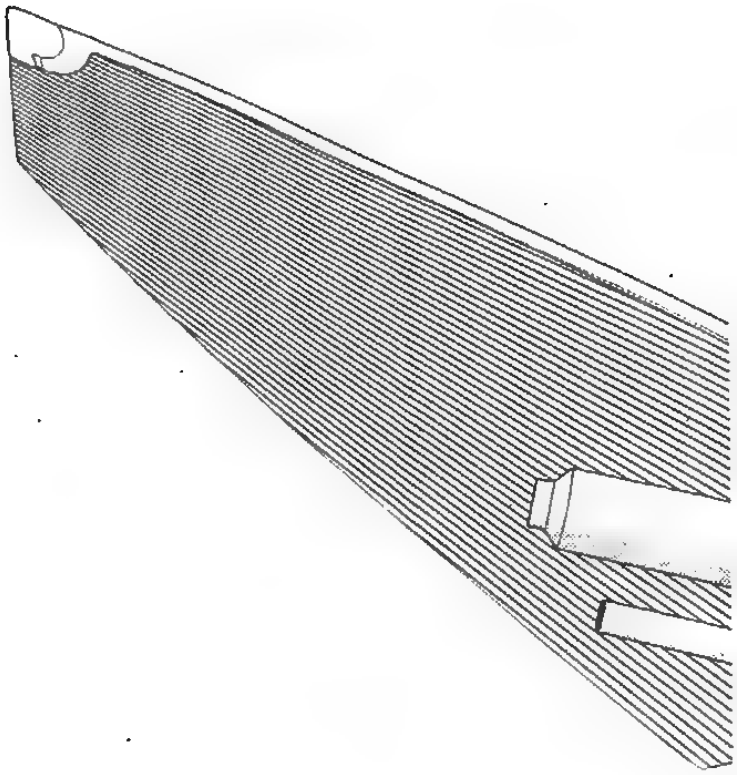

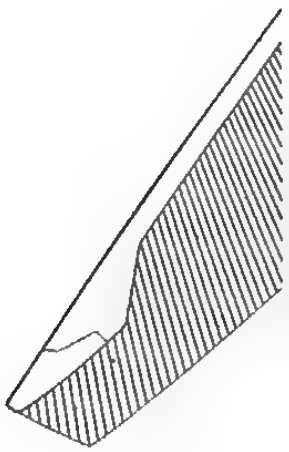

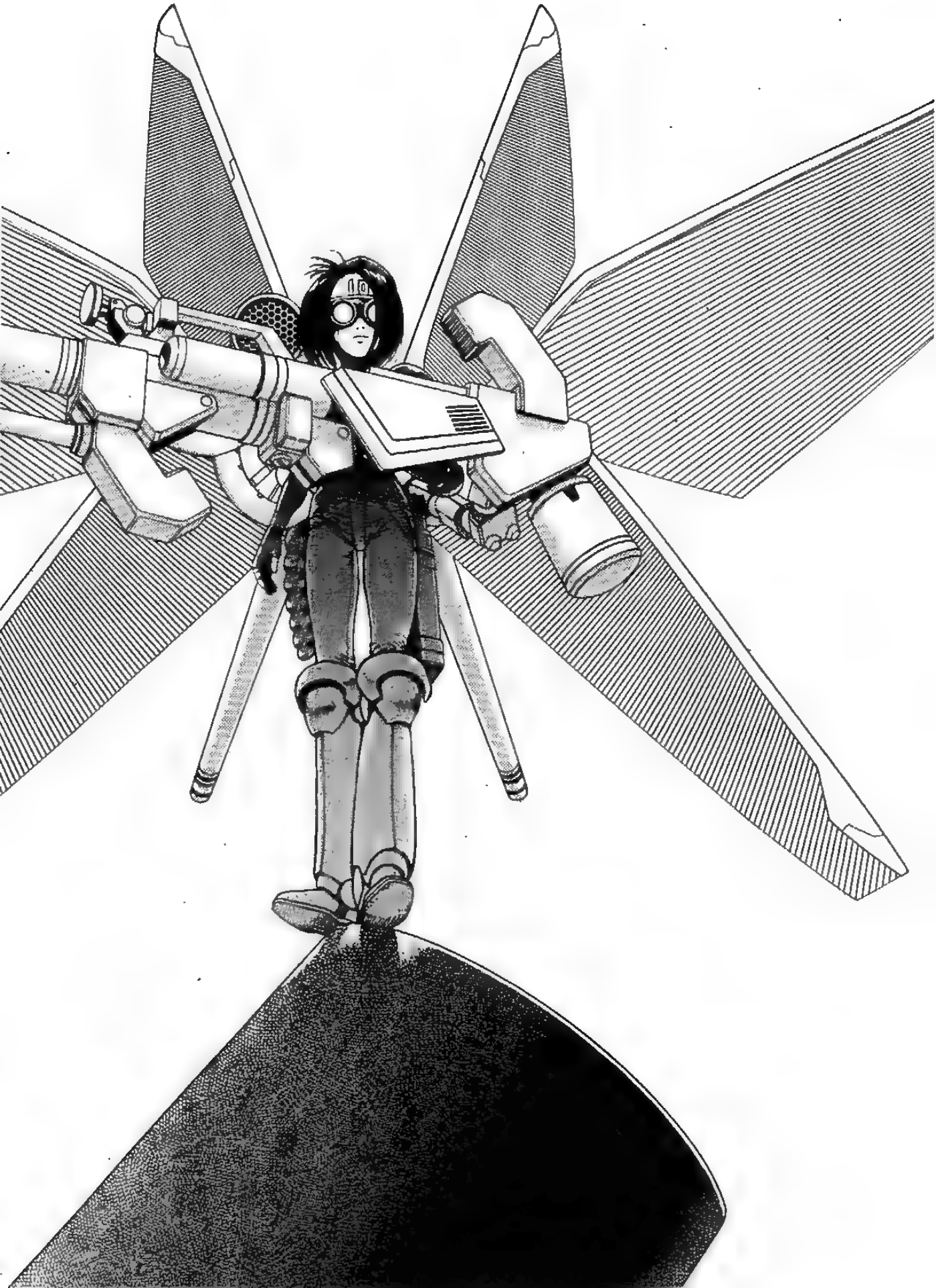

NON AVETE SPERANZA DI VITTO-RIA!
ARRENDE-TEVI!

A-ALITA ---?! NO!

L'ANGELO DELLA MORTE DI SALEM!

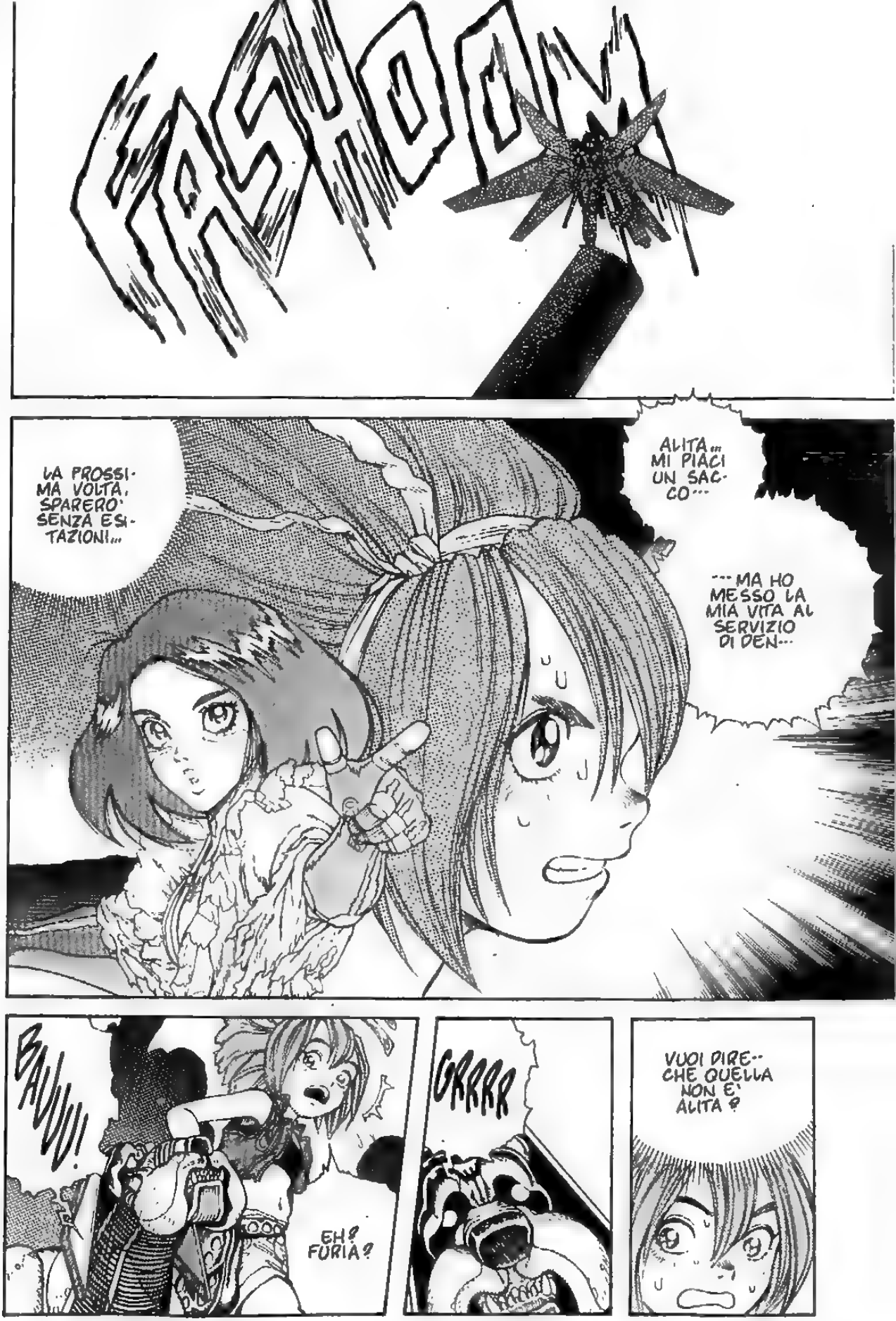
FASHOOM
ALITA... MI PIACI UN SACCO...
...MA HO MESSO LA MIA VITA AL SERVIZIO DI DEN...
LA PROSSIMA VOLTA, SPARERO' SENZA ESITAZIONI...
BAUU!
EH? FURIA?
GRRRR
VUOI DIRE... CHE QUELLA NON E' ALITA?

CLICK
PERCHE' E' ARRIVATA ADESSO?!
PER FAVORE, NON TENTARE LA MIA ANIMA! NON INTERROMPERE QUESTA FESTA!
S-SISSIGNORE!
NON IMPORTA! FUOCO!
!

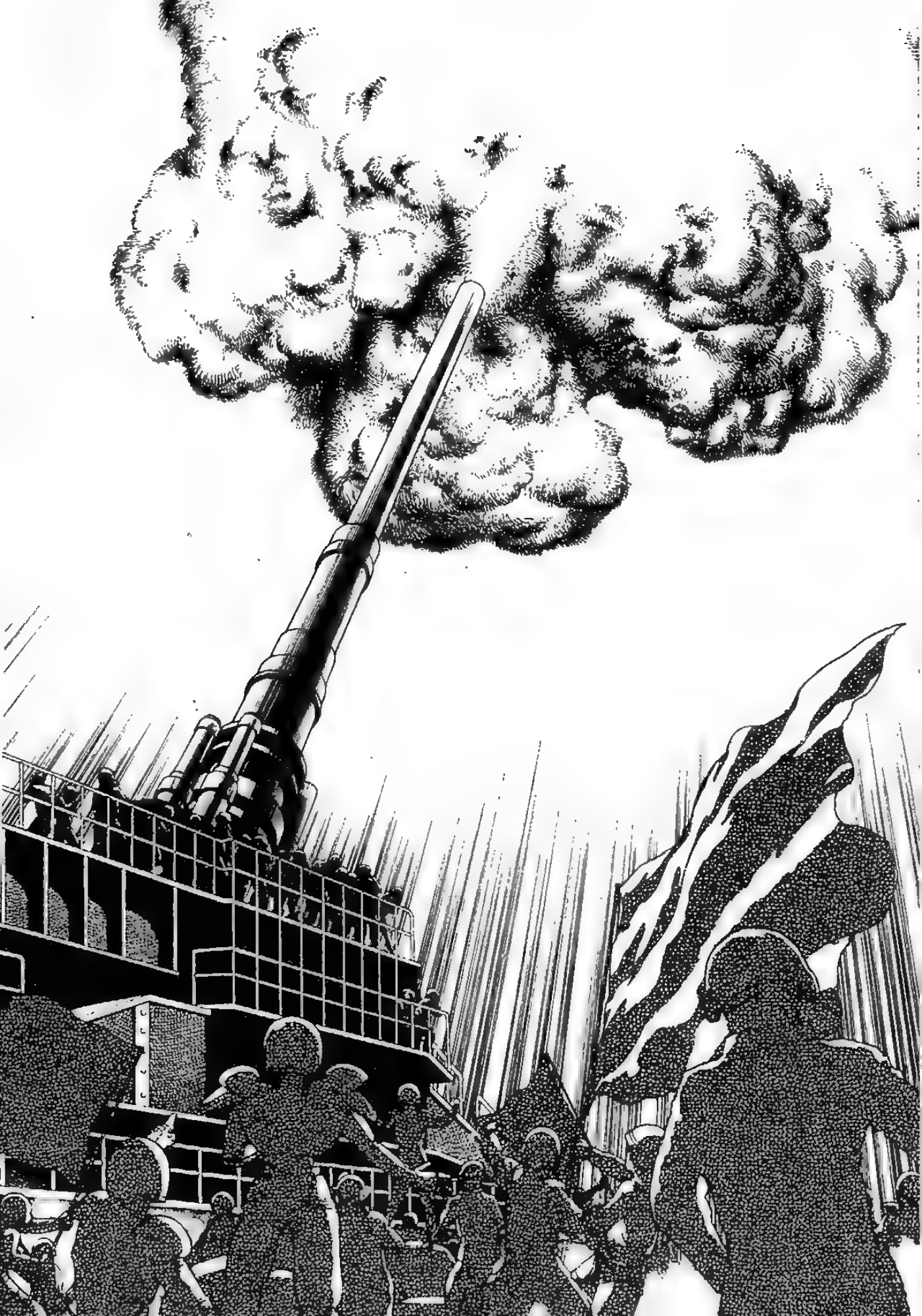

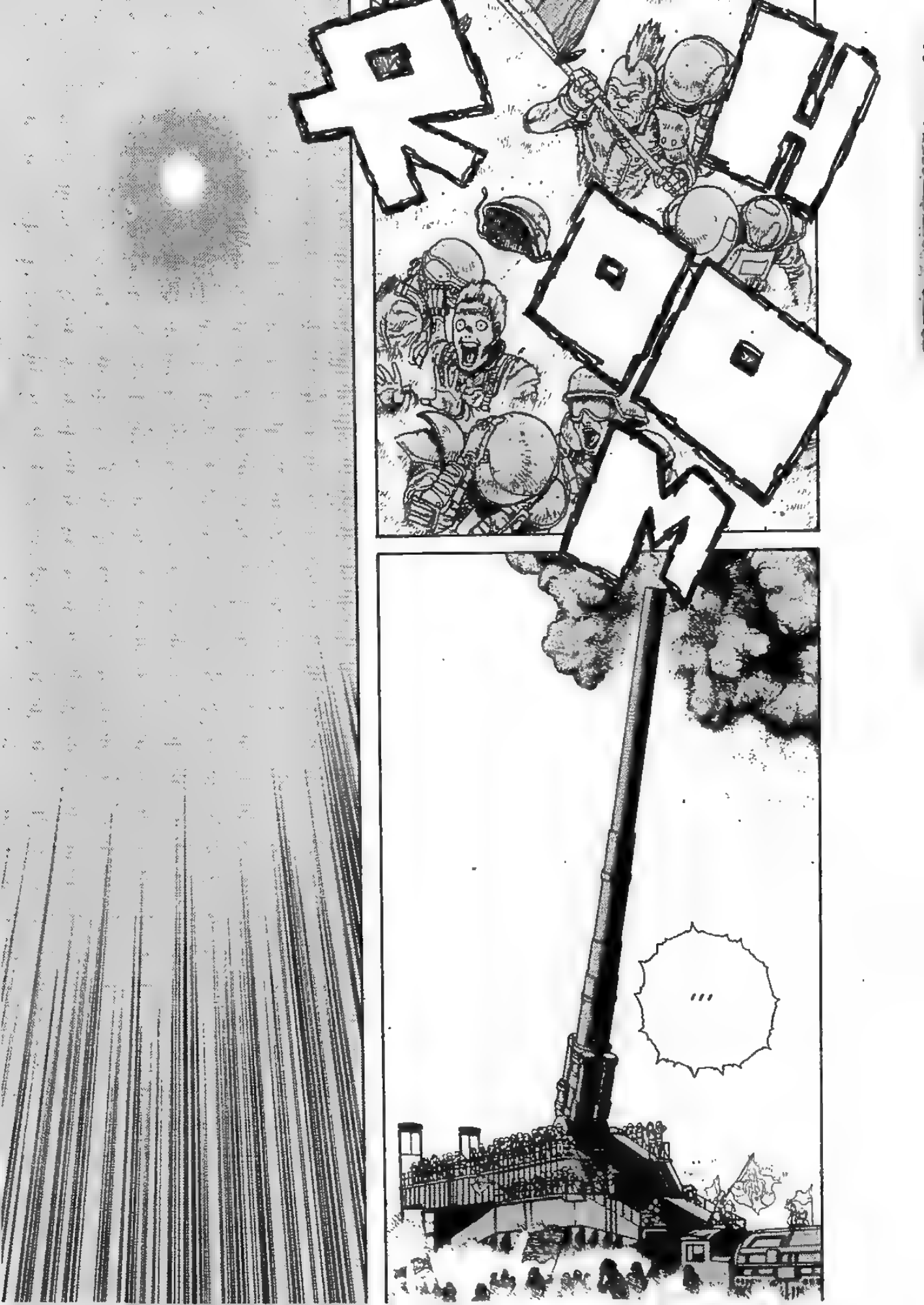
BOOM
...

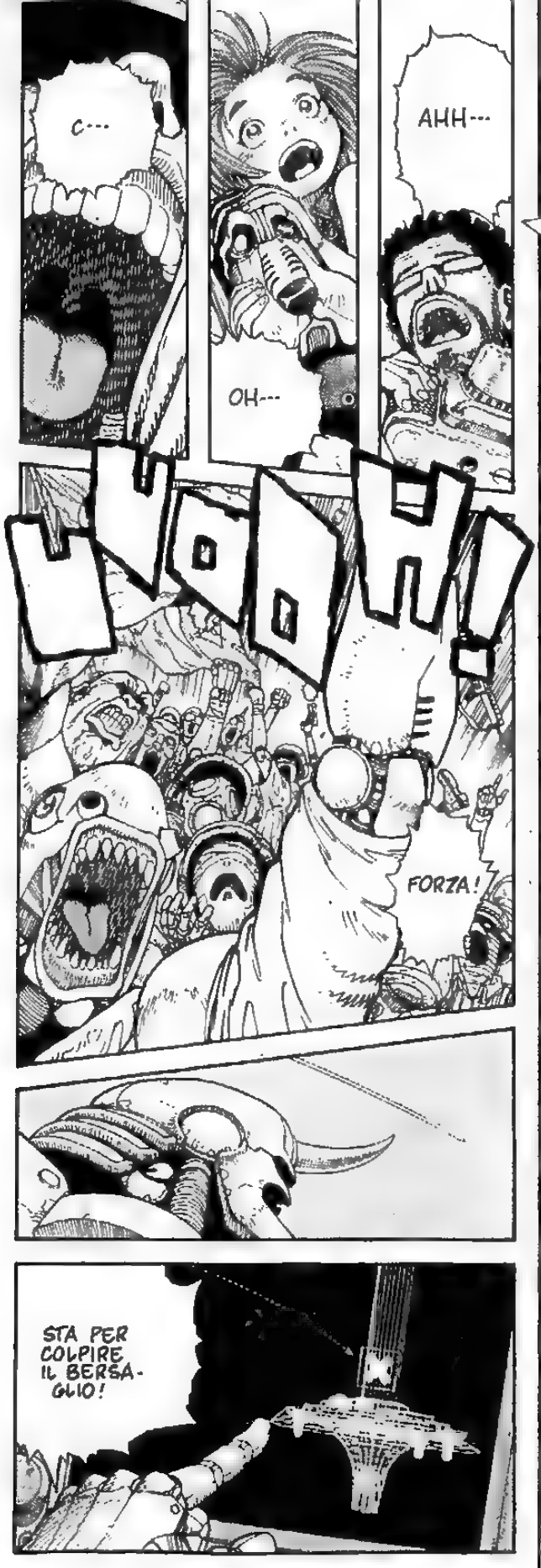
C---
AHH---
OH---
UOH!
FORZA!

STA PER COLPIRE IL BERSAGLIO!

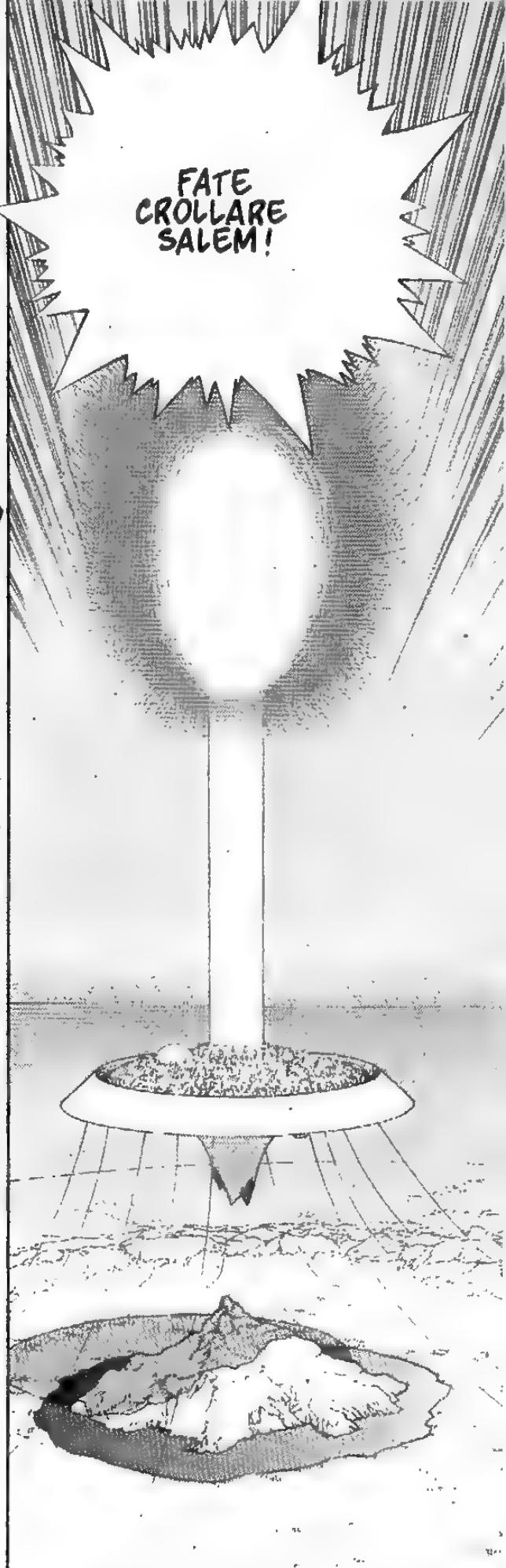
FATE CROLLARE SALEM!

WUOM

COSA ?
CH- CHE E' SUCCES- SO ?!
NON L'HA COLPITA ?
GUARDA- TE ! SALEM NON HA NEPPURE UN GRAF- FIO !
NON E' GIUSTO
CARICATE UN ALTRO COLPO !

STUPIDI, MISERI INSETTI!
PENSAVANO DAVVERO CHE SALEM FOSSE SENZA DIFESE?!

MELCHIZEDEK CI HA DATO IL PERMESSO DI SCATENARE L'ABADDON PER 0,3 SECONDI.
BASTANO E AVANZANO.

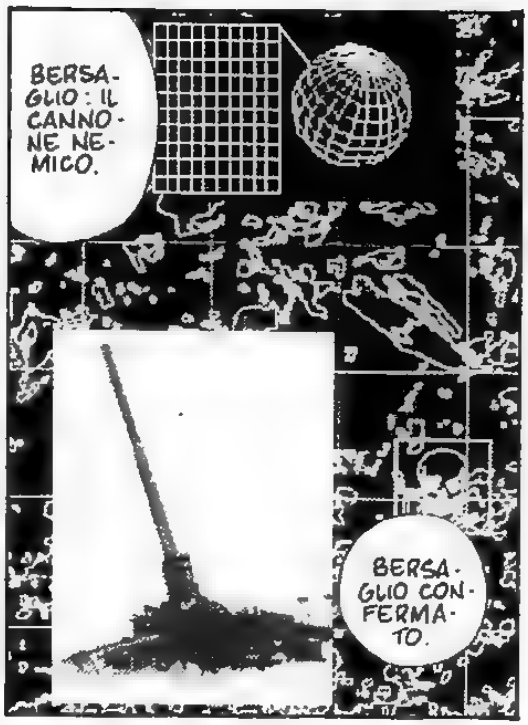
BERSAGLIO: IL CANNONE NEMICO.
BERSAGLIO CONFERMATO.

MORENDO, IMPARERETE A STARE AL VOSTRO POSTO!

THM
THM
THM
ARMA ELETTROMAGNETICA SCALARE
"ABADDON"
LA SUPERARMA DIFENSIVA DI SALEM VIENE DI SOLITO TENUTA SOTTO CONTROLLO DAL SUPERCOMPUTER CENTRALE DI SALEM, "MELCHIZEDEK". L'ABADDON MANIPOLA ONDE SCALARI PER COLPIRE BERSAGLI DISTANTI CON TERRIBILI ENERGIE CHE NON POSSONO ESSERE RESPINTE DA MEZZI FISICI. LO SCIENZIATO CROATO NIKOLA TESLA FU IL PRIMO A TEORIZZARE L'ESISTENZA DEL CAMPO MAGNETICO ROTANTE. PARE CHE L'EX UNIONE SOVIETICA AVESSE SVILUPPATO UN'ARMA BASATA SULLE TEORIE DI TESLA E CHIAMATA LA "TIGRE DI SARISHAGAN".

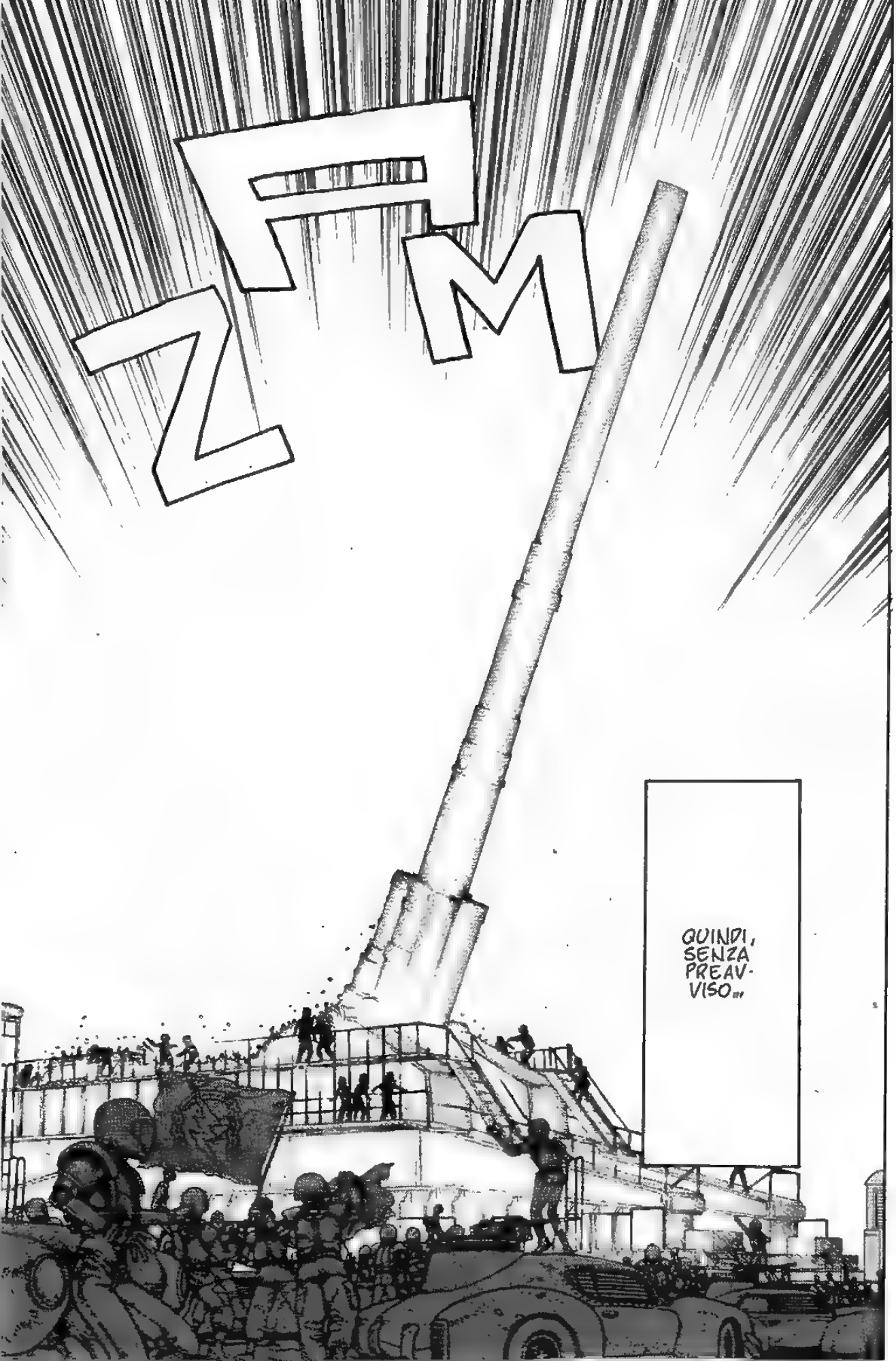
ZFM
QUINDI, SENZA PREAV-VISO...

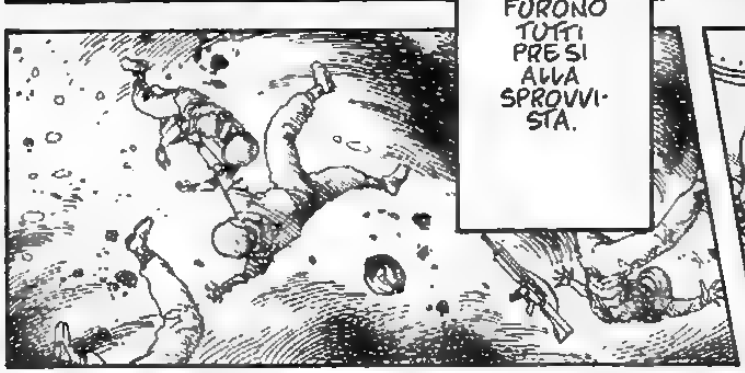

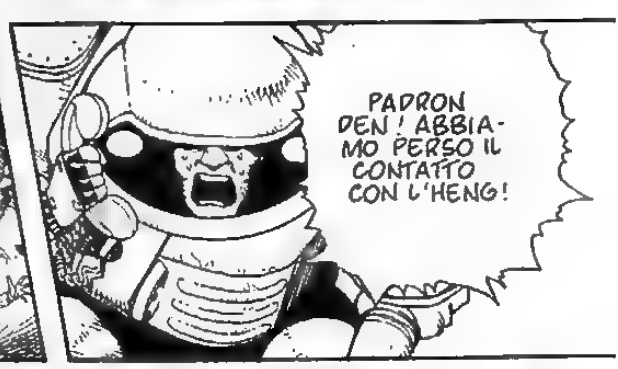

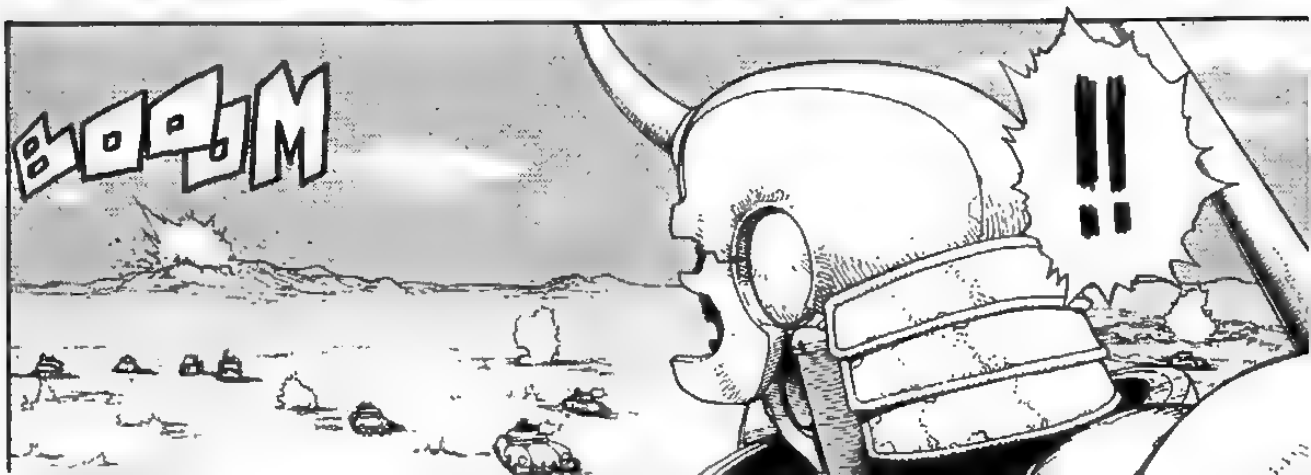

BRAAUM

... IL TRENO-CANNONE GIGANTE **HENG** DIVENNE IN UN ISTANTE UNA MASSA DI ACCIAIO FUMANTE. I SEI PROIETTILI RIMANENTI **ESPLOSERO**.

PADRON DEN! ABBIAMO PERSO IL CONTATTO CON L'HENG!

FURONO TUTTI PRESI ALLA SPROVVISTA.

!!

BOOOM

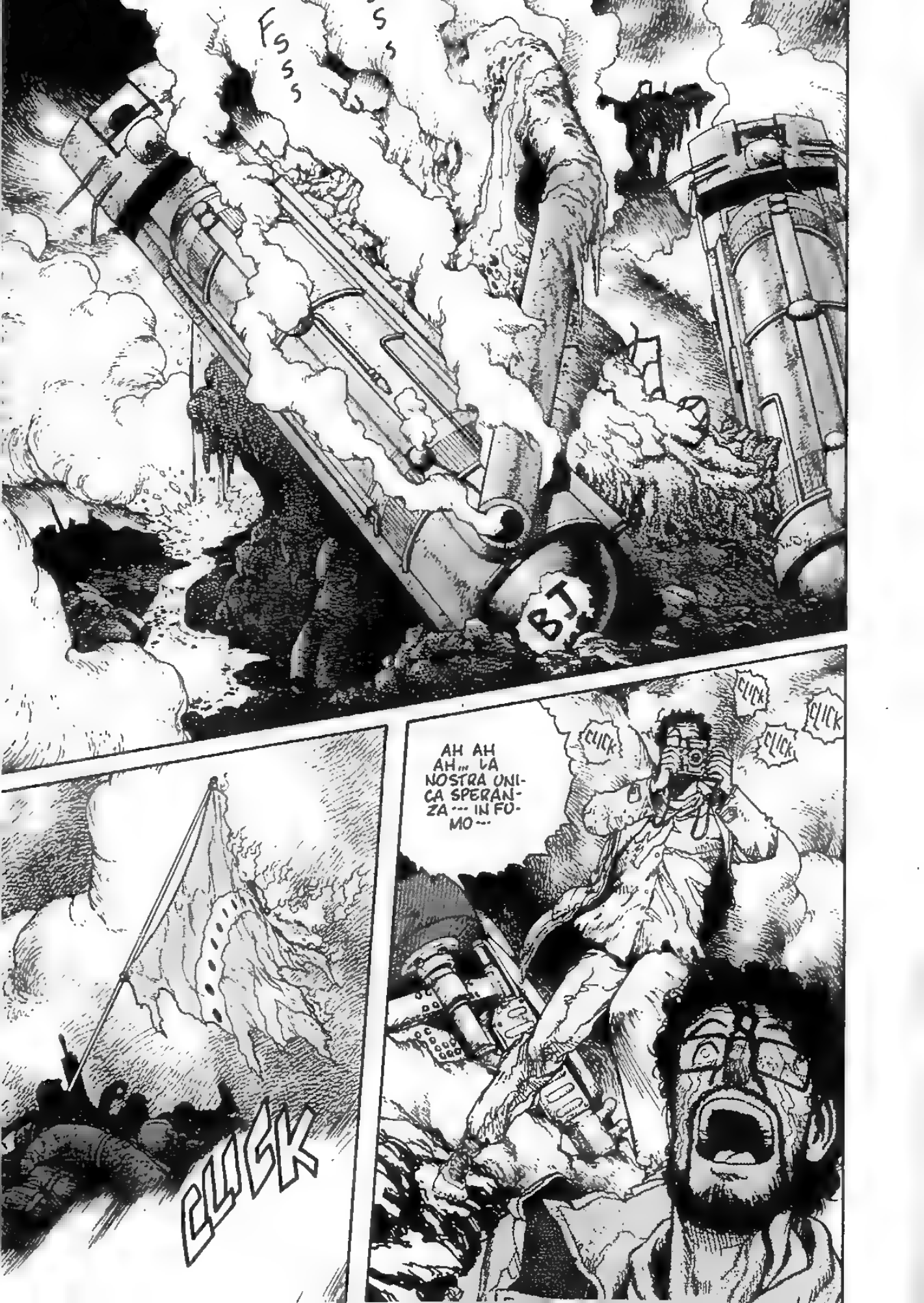
FSSS
SSS
BJ
CLICK
CLICK
CLICK
CLICK
AH AH AH... LA NOSTRA UNICA SPERANZA... IN FUMO...
CLICK

VEDERE MORIRE LA SPERANZA--- AH-- LA MIA MENTE--- STORDITA DA TANTA BELLEZZA! AH AH AH AH AH!

CLICK

CLICK

CLICK

STUPENDO!

--- COME UN UOMO NORMALE---

TAP TAP

--- CHE LA DISTRUZIONE E' BELLEZZA. SONO STATO UN ILLUSO A PENSARE DI POTER SOGNARE---

ADESSO SO---

BZZZZZZZZZZ

BOOM

BOOM

AARGH

A-AIUTO!

---CHE CALDO---

AH AH AH AH AH !
RA-TA-TA
MALE-DETTA !
ALA SOLI-DA !
VOOM

I PROIETTILI... RESPINTI!
ALA SOLIDA
PARTE DEL NUOVO EQUIPAGGIAMENTO DEI SINTONIZZATI. UTILIZZA LA STESSA TECNOLOGIA SCALARE DELL'ABADDON. L'ONDA GENERATA DA QUESTA UNITA' PRODUCE UN "EFFETTO HUTCHINSON". QUESTA FUNZIONE PERMETTE AI SINTONIZZATI DI VOLARE, E FUNGE DA SCUDO CONTRO LE ARMI DA FUOCO DI PICCOLO CALIBRO. L'ALA SOLIDA PUO' ANCHE DISTRUGGERE UN'UNITA' DISTANTE 20 m.
FUOOM
ZRAAAM
?!
BRAKOM
BUOSH

-- DOV'E' L'HENG ?
AH... CHE CALDO ...
SAL-VE ?!
MR. DOROTABO ?
WURF
SNIKT
BZZZZZZZZ

GRRR!
ZING
ZING
ZING
TLINK
KLIT
FURIA!
BOOM
KTHOM

NO, FURIA, NON MORIRE, TI PREGO!

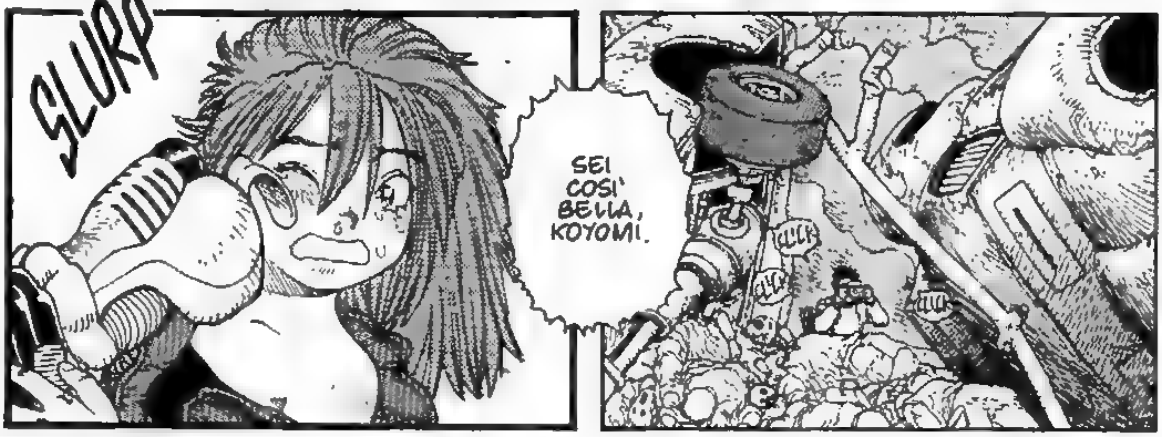
SLURP
SEI COSI' BELLA, KOYOMI.
CLICK
CLICK
CLICK

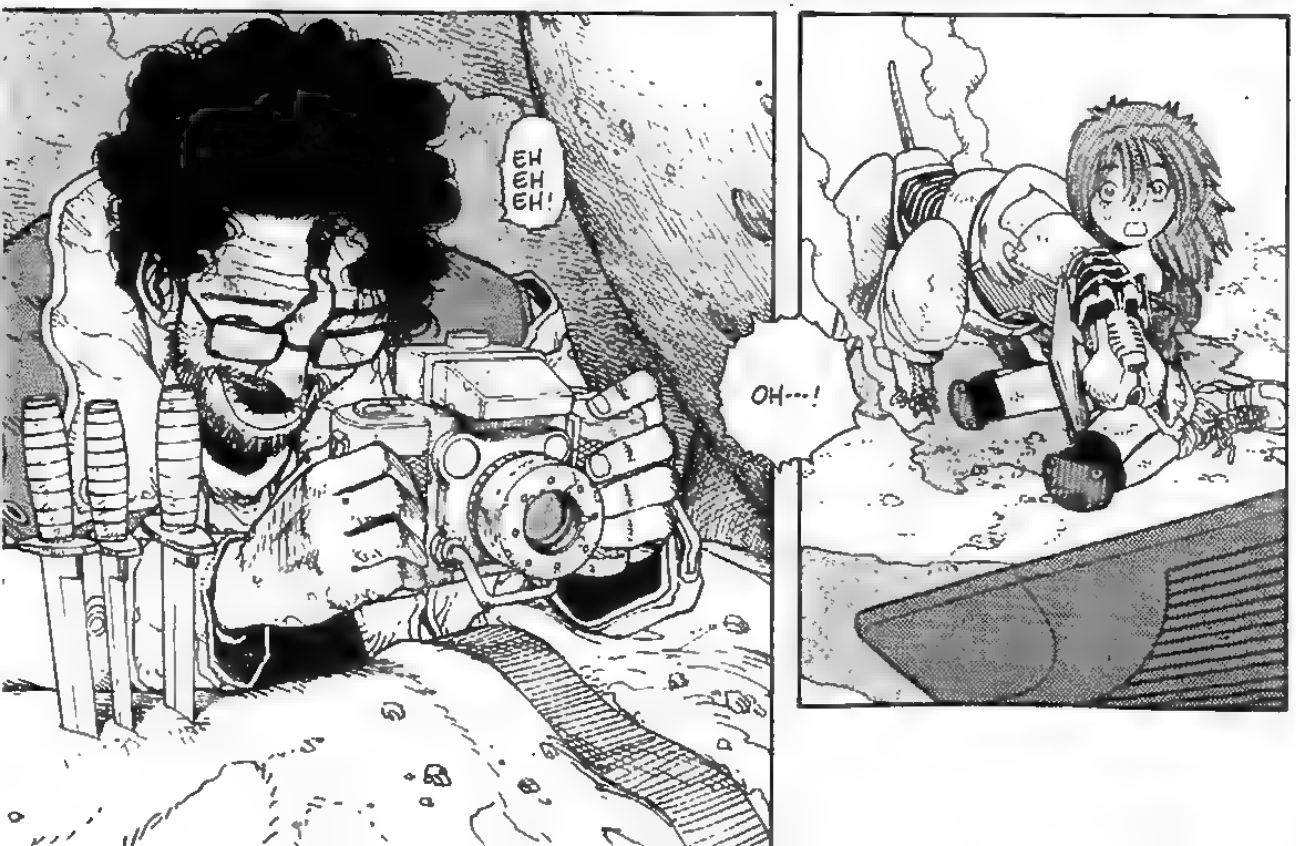
EH EH EH!
OH---!

E CON IL MIO PICCOLO OCCHIO, SPIO UNA BELLEZ- ZA ANCORA MAGGIORE...

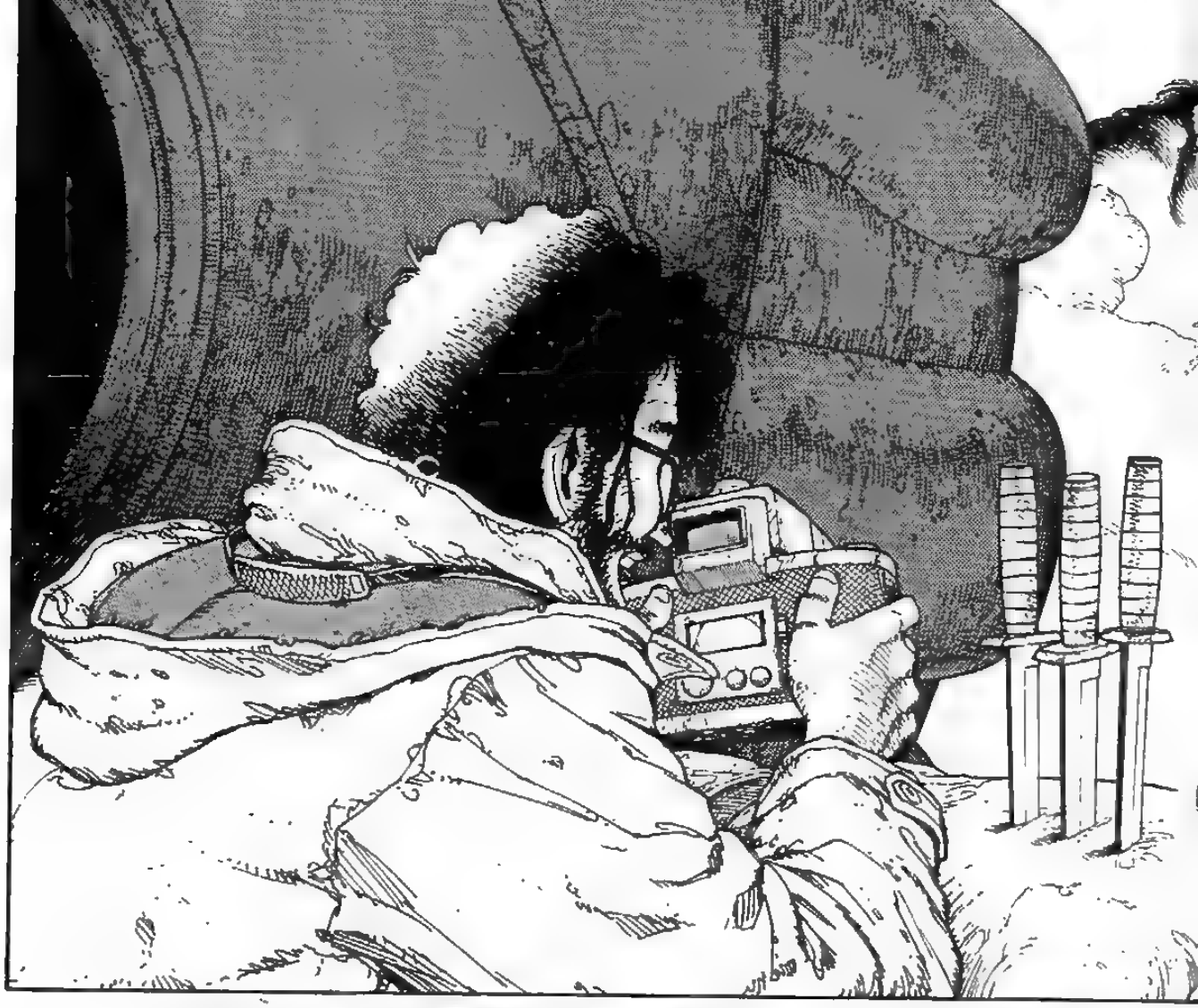

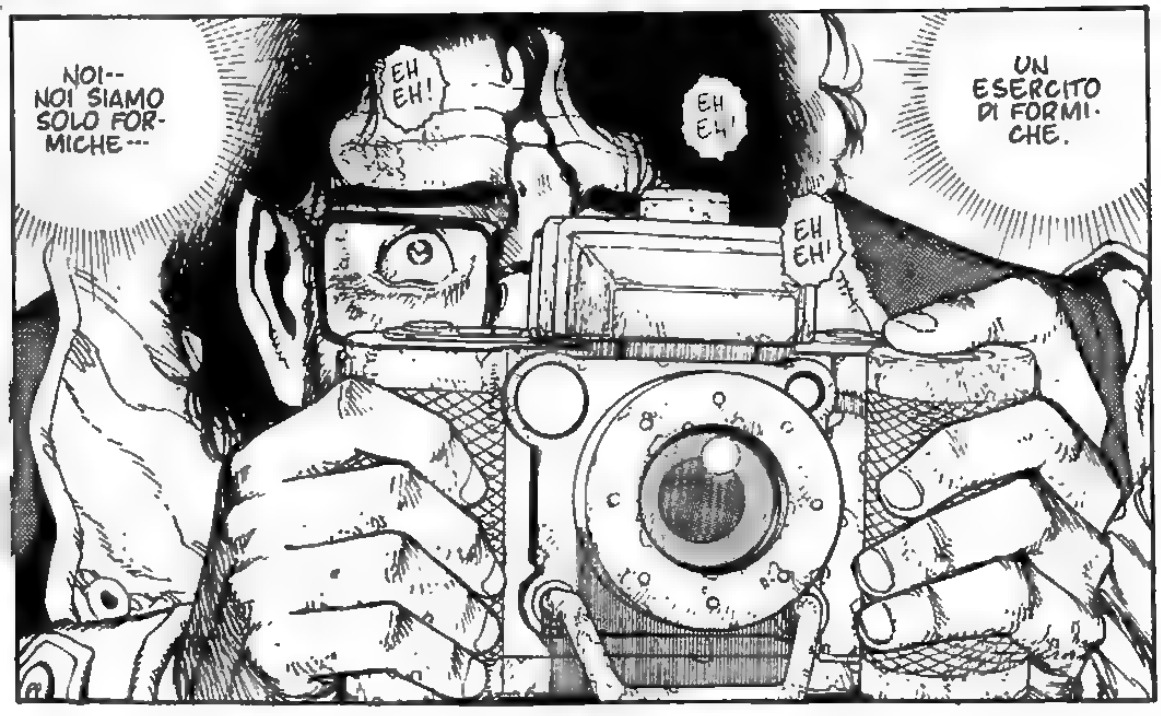
NOI-- NOI SIAMO SOLO FORMICHE---
EH EH!
EH EH!
EH EH!
UN ESERCITO DI FORMICHE.

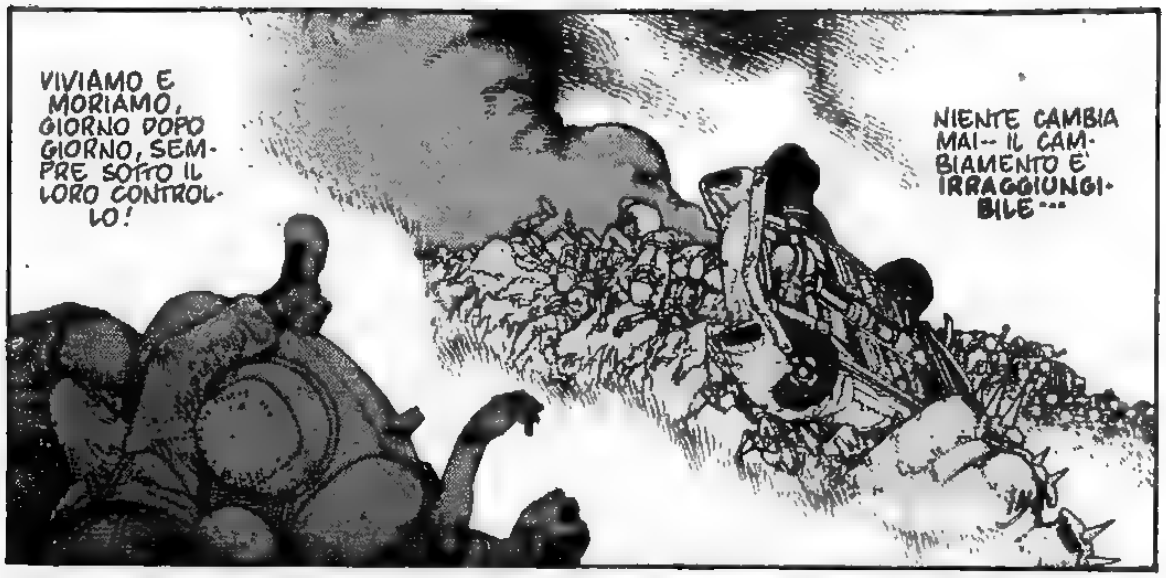
VIVIAMO E MORIAMO, GIORNO DOPO GIORNO, SEMPRE SOTTO IL LORO CONTROLLO!
NIENTE CAMBIA MAI-- IL CAMBIAMENTO E' IRRAGGIUNGIBILE...

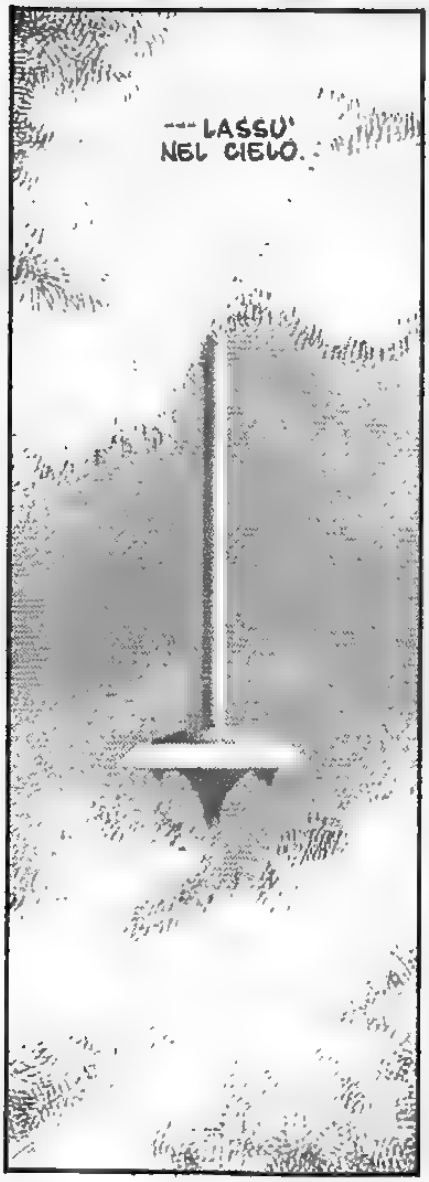
...LASSU' NEL CIELO...

MA QUI? C'E' SOLO ACCIAIO FUSO!

ACCIAIO FUSO E CADAVERI, LA VERA FORMA DI QUESTO MONDO.
IL CAOS-- LA SOLA E UNICA LEGGE.

UN SOGNO STUPEFACENTE--- UN' INTUIZIONE GENIALE--- MA— CHE COS'ERA ?
HO DIMENTICATO CHE COS'ERA— IN UNA NUVOLA DI FUMO---
---NON VOGLIO PIU' ESSERE UN UOMO---
-- SONO SOLO UNA LENTE ASSETATA DI SANGUE !
UN OCCHIO CHE SI CIBA DI MORTE!
VERSA IL SUO SANGUE!
UCCIDI LA RAGAZ-ZA !

ALITA--- SEI-- SEI ORRIBI-LE!
DEMONIO! CAGNA!
CRICK
CRACK
"ALITA" --- ?
CONOSCI L'UNITA' A-1 ?
EH--- ?
ALLORA E' DAVVERO UN SOSIA ...!
GRRR...

COSA SEI?
CHE E' SUCCESSO ALLA VERA ALITA ?!
L'UNITA' A-1 HA SUPERATO LA SUA FASE DI--- FUNZIONALITA'.
VERRA'-- RITIRATA DALL'ATTIVITA'!
FALLIMENTO IN MISSIONE--- FORSE ANCHE LA MORTE--
JASMINE AVEVA RAGIONE---!
GROWRR
FURIA!

FERMA!
GAAH!

CHACK

MUORI.

!!!
TLK
FALLO!
OHH--

MI SCUSI, MISS "ANGELO DELLA MORTE DI SALEM"!
POTREBBE CONCEDERMI UN' INTERVISTA ESCLUSIVA?
?!
C-COSA STO FACENDO ...?
RATTLE
RATTLE
QUALI SONO I SUOI HOBBY?
¡IDIOTA! NASCONDITI! TI FARAI UCCIDERE!
RATTLE
PUO' DIRMI QUALI SONO LE SUE MISURE?

ATTENTO, MR. BUICK!
FOSH
BRA KOOOM
?
EH ?
SPLI

CA-VOO-LOO!
--MI HA SPA-RATO!
CHE ONORE! COLPITO DALL'AN-GELO DEL-LA MORTE!
SPARAMI ANCORA!
?!
PLT
CONTROLLO! I COLPI SUPER-SONICI ANTICORAZ-ZA NON FUNZIONA-NO. PASSA AI PRO-IETTILI A BASSA VELOCITA' ANTI-UOMO!
OKAY, ASPETTA UN ATTIM ...
TAK TAK TAK
TAK TAK TAK

ALIEN
WARRIOR
CRACK
CRACK
CRACK

GYAAH!
GRRRR!
AH---
AGH---
D---
D---
FUOM
FUOM
SWIRL
SWIRL
AGGH!
DACCI DENTRO, FURIA!

SPACCA LA FACCIA A QUELLO STUPIDO ROBOT!

BRANDO

AAGH!
FSS
SST

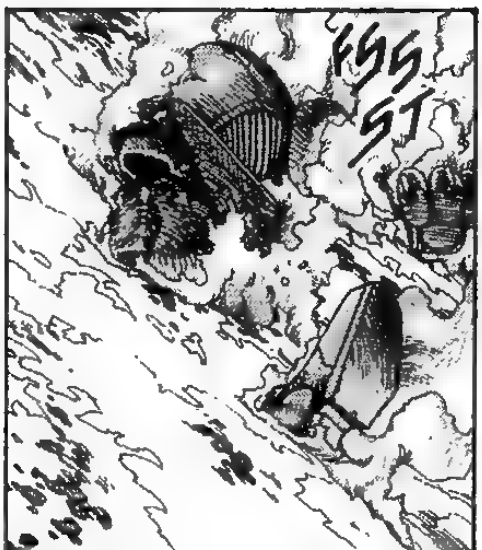
FSS
SST

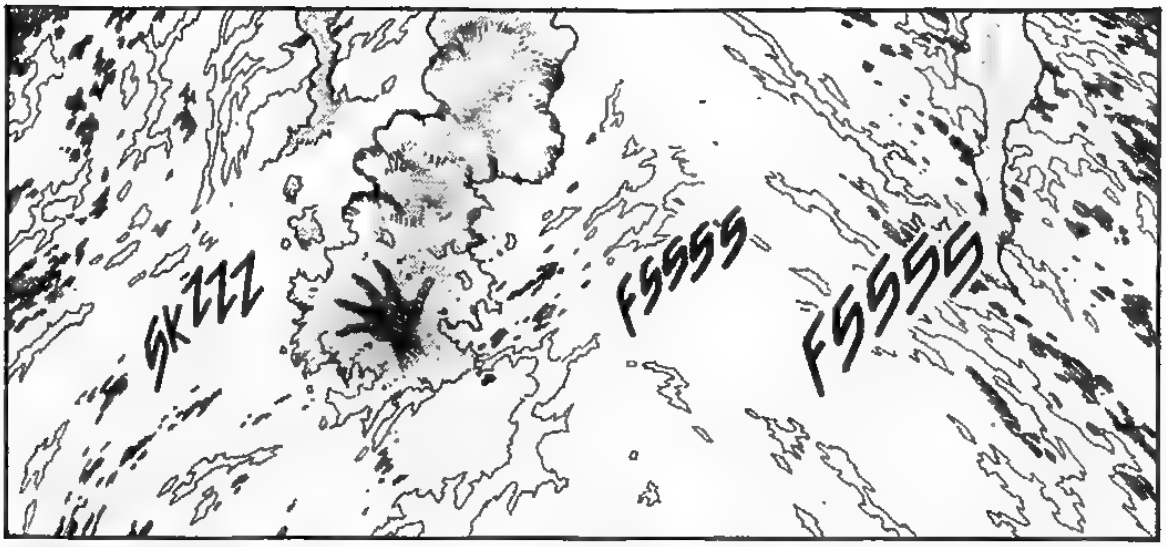
SKZZZ
FSSSS
FSSSS

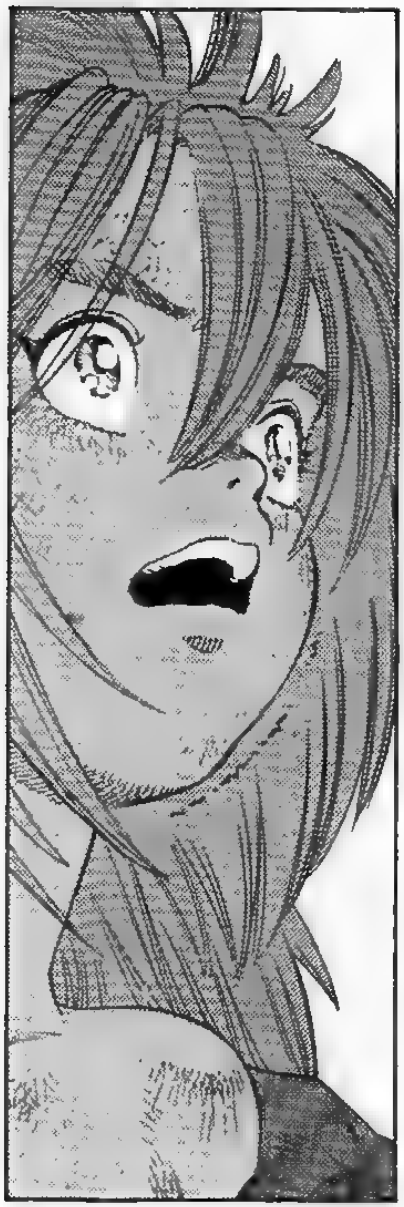

HA SCATTATO, MR. BUICK ?!
IL MIO FURIA HA BATTUTO QUELLO STUPIDO ANDROIDE DI SALEM!

HO-SC-SCAT-TATO...
WUP

MR. BUICK!

TE L'AFFI-DO---
CON-TIENE PIU' DI 200'000 FOTO CHE HO SCATTATO DELLE BATTA-GLIE DEI BARJACK---

ERA SOLO UN VEC-CHIO CANE RIM-BAMBITO CHE DOR-MIVA SEMPRE ---
---MA ERA TUT-TA--- LA MIA FAMI-GLIA---

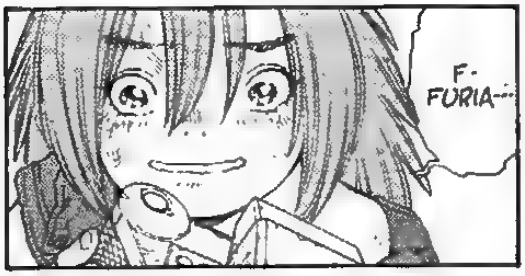
F-FURIA---

--EH EH--- LA GENTE--- E' DAVVE-RO UN MI-STERO---
BLORCH
---MA QUE-STI---

---TRE ANNI SONO STATI UN GRANDE SPAS-SO---

MR. BUICK!

13:42 IL TRENO-CANNONE HENG LANCIA IL PRIMO COLPO CONTRO SALEM.
13:43 L'HENG VIENE DISTRUTTO DALLA SUPERARMA DI SALEM, L'ABADDON.
13:55 DEN ARRIVA IN PRIMA LINEA CON LE SUE TRUPPE. E CONSTATA CON I SUOI OCCHI LA DISTRUZIONE DELL'HENG.

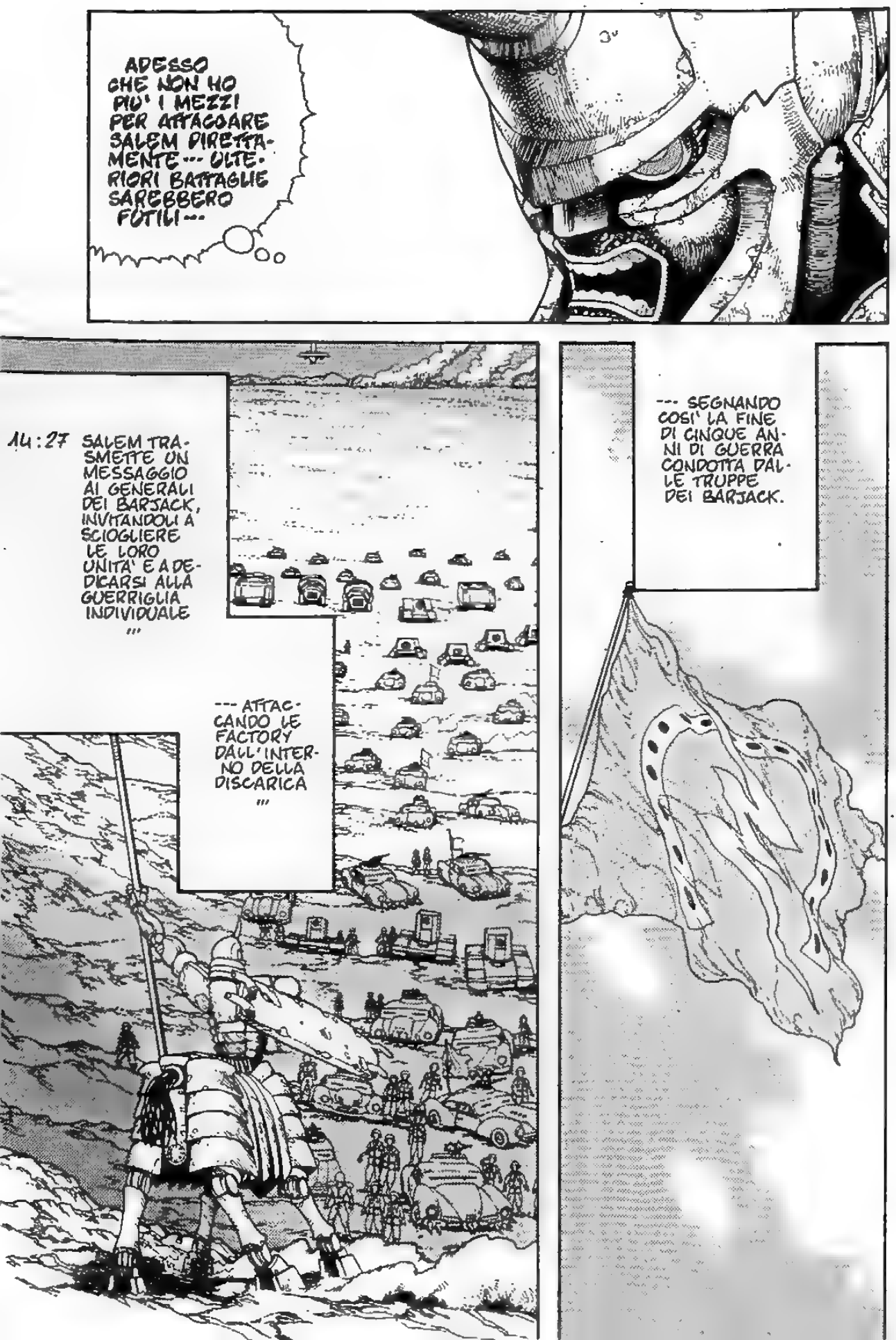
ADESSO CHE NON HO PIU' I MEZZI PER ATTACCARE SALEM DIRETTAMENTE --- ULTERIORI BATTAGLIE SAREBBERO FUTILI ---
14:27 SALEM TRASMETTE UN MESSAGGIO AI GENERALI DEI BARJACK, INVITANDOLI A SCIOGLIERE LE LORO UNITA' E A DEDICARSI ALLA GUERRIGLIA INDIVIDUALE
"
--- ATTACCANDO LE FACTORY DALL'INTERNO DELLA DISCARICA
"
--- SEGNANDO COSI' LA FINE DI CINQUE ANNI DI GUERRA CONDOTTA DALLE TRUPPE DEI BARJACK.

WOOOOOOO

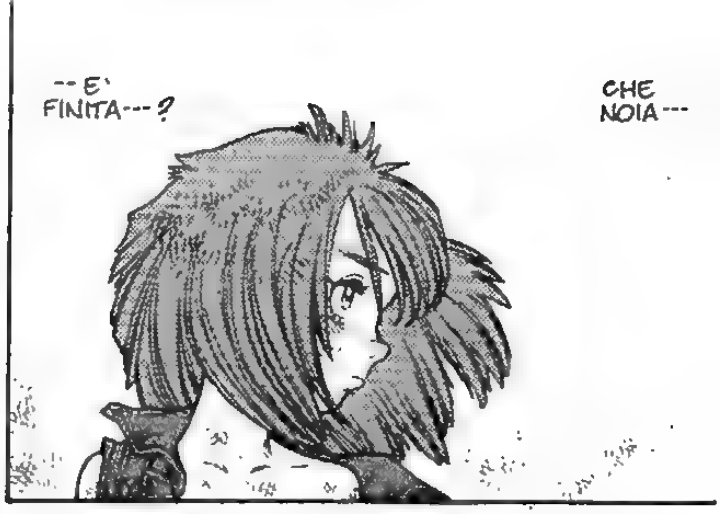
--E' FINITA---?
CHE NOIA---

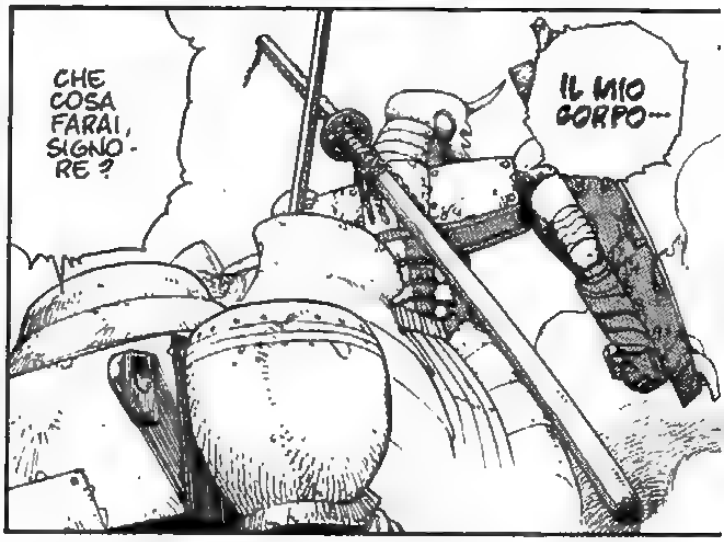
CHE COSA FARAI, SIGNORE?
IL MIO CORPO---

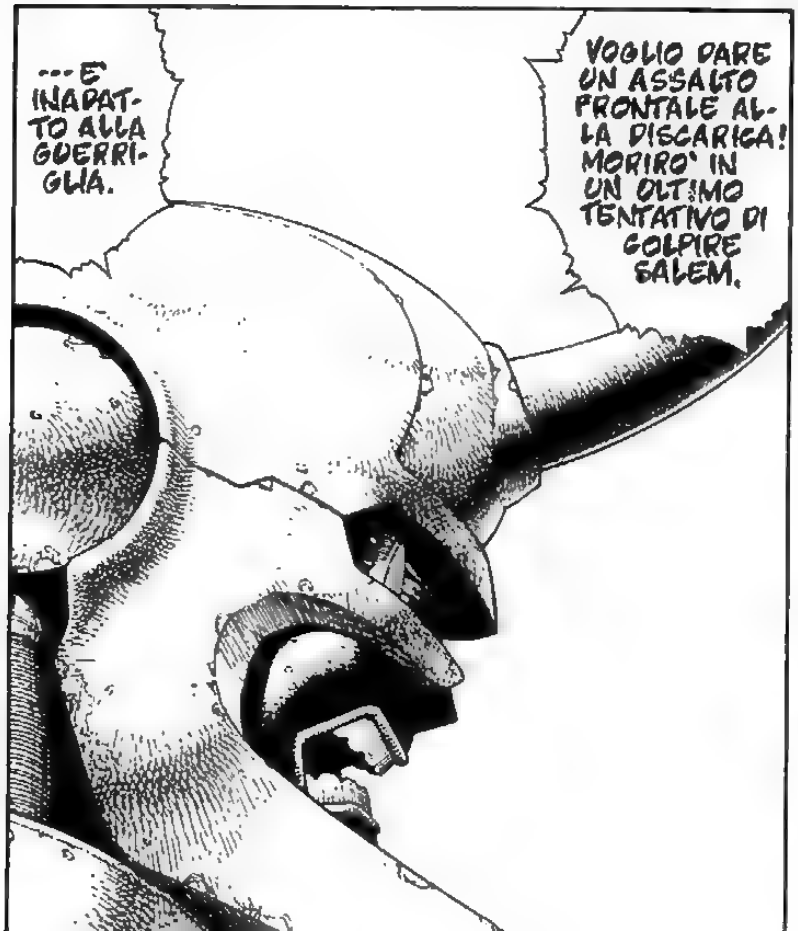
---E' INADATTO ALLA GUERRIGLIA.
VOGLIO DARE UN ASSALTO FRONTALE ALLA DISCARICA! MORIRO' IN UN ULTIMO TENTATIVO DI COLPIRE SALEM.

PORTAMI CON TE, PADRON DEN!

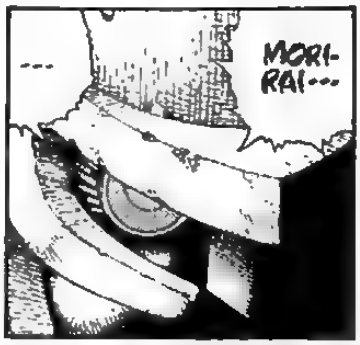

MORIRAI---

HO SEMPRE VOLUTO MORIRE ALLA GRANDE!
EHI! BENE, ALLORA...
LANCIAMO IL NOSTRO ULTIMO ATTACCO CONTRO SALEM!
DOM
KHO

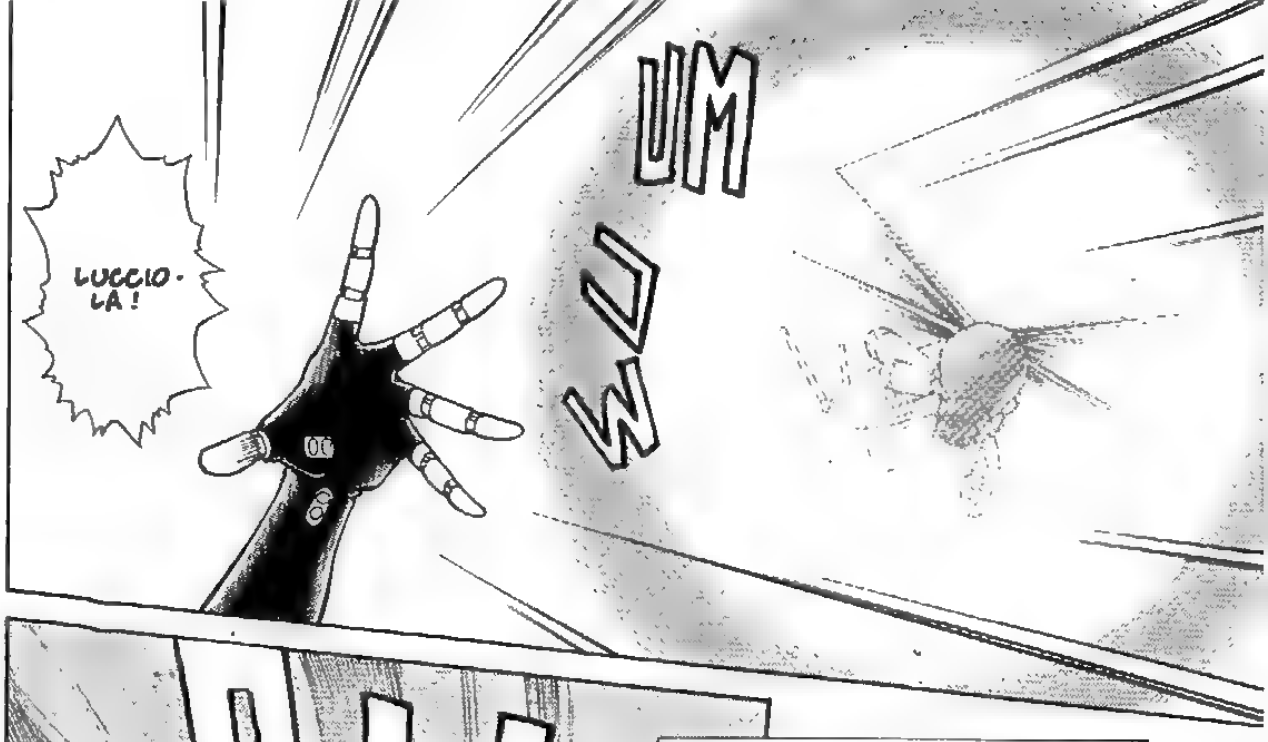

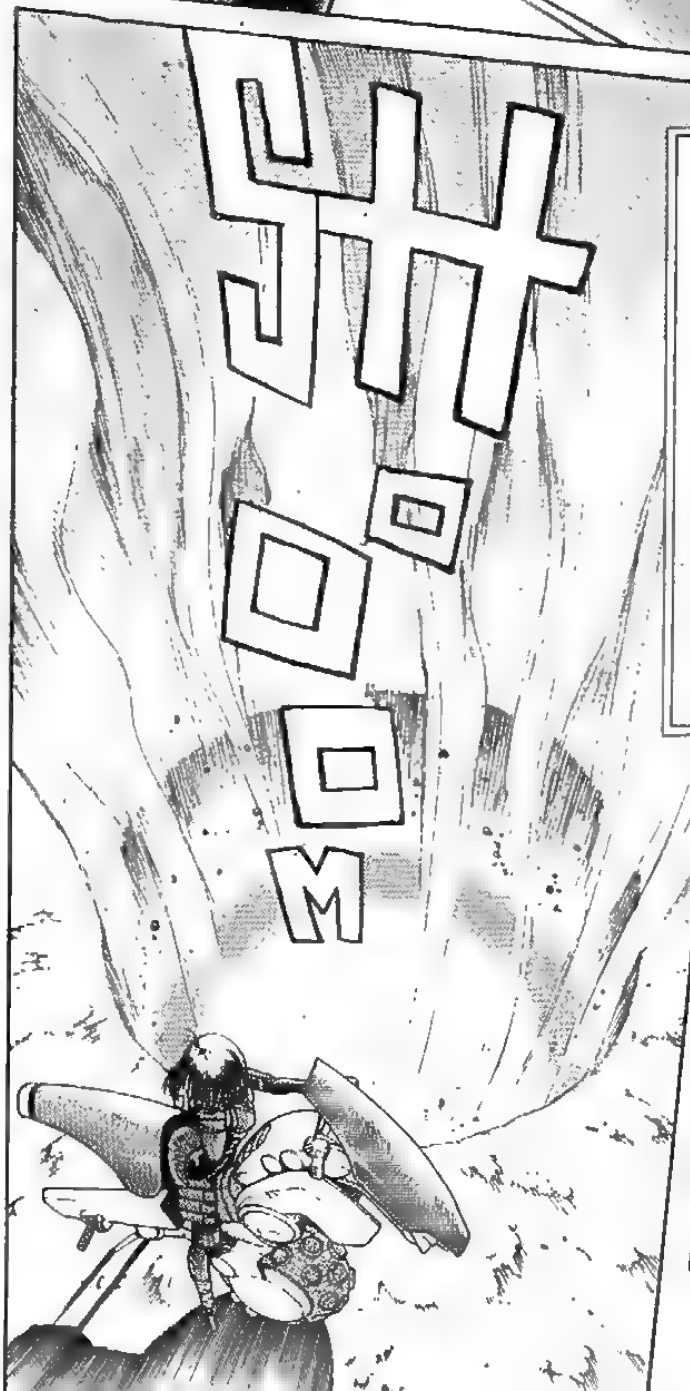

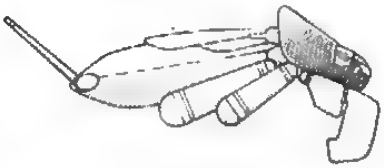

LUCCIOLA

UN ALTRO COMPONENTE SPECIALE DEI SINTONIZZATI. LA LUCCIOLA SCATENA UN COLPO DI PLASMA SFERICO DI CINQUE SECONDI, E POI SI AUTODISTRUGGE. VIENE USATA PER SCAVARE DEI TUNNEL E PER COMBATTIMENTI A DISTANZA RAVVICINATA. LA LUCCIOLA PUÒ ANCHE LANCIARE UN CAMPO CHE I CONTROMISURE ELETTRICHE) PER UN BREVE PERIODO DI TEMPO.

AH! A QUANTO PARE ALITA E' ARRIVATA PER SCONFIGGERMI.
ALITA!
BE', E' UNA PROFESSIONISTA. E' ENTRATA E HA INTUITO CHE LA GIOSTRA ERA MINATA.
E IO CHE MI ERO DATO TANTO DISTURBO
HO PERSO LA SUA POSIZIONE!
BAZARD!
SI', PADRONE!
OH, ALITA, SALVAMI DA QUESTO INFERNO!.
KOYOMI ...
FWASH

SPERO STIA BENE---
BIP BIP

CHE SUCCEDE, A-1 ?
NIENTE--- UN PO' DI FUMO NEGLI OCCHI.

INSETTO LASER
QUEST'ARMA CONVERTE LE COMUNICAZIONI DEI SINTONIZZATI IN UN RAGGIO LASER E LO INVIA A SALEM PUO' ANCHE ESSERE UTILIZZATO COME APPARECCHIO CME.

TUTTAVIA---
--- HA SCELTO LEI QUELLA STRADA !

CAPO---
--- SAPEVI CHE DEN MI AVEVA CHIESTO DI UNIRMI AI BARJACK ?

IL TUO RIFIUTO E' STATO SAGGIO ...
... LA SUPERFICIE HA BISOGNO DELL' ESISTENZA DI SALEM --- E' COSI' CHE LE COSE FUNZIONANO IN QUESTO MONDO.

CAPISCO.
MA LA GENTE DI SALEM VEDE TUTTO SOLO IN TERMINI DI BIANCO E NERO ?

BOOM
AHHH··· L'HO TROVA-TA!
TI RIPETO, A-A···
SKEEE
LA TUA MISSIONE E' CATTURA-RE IL PRO-FESSOR NOVA VIVO.
NON DEVI UCCIDER-LO.
VORREI OBBEDIRE, MA HO LA SENSAZIO-NE CHE GLI SPARERO' ISTINTIVA-MENTE...
PRIMA CHE TU POSSA FARLO, TI SPEGNE-RO' IL SI-STEMA NER-VOSO!
EH EH
VEDRE-MO CHI SARA' PIU' RAPIDO.
QUE-STO VENTO··· COSA ···?

WUSH!
YAAH!
SKREE

WOOSH
CAVO-LO!

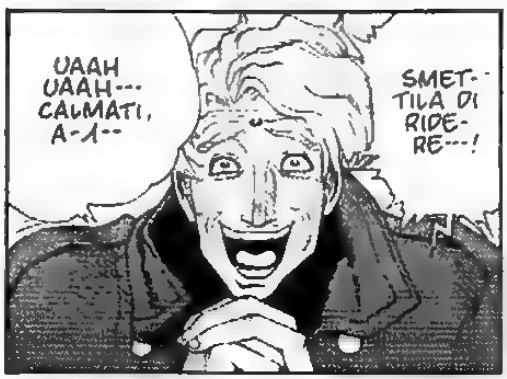
UAAH UAAH--- CALMATI, A-1--
SMET-TILA DI RIDE-RE---!

AH! OH! NO---

UAAAH!

IL TUO ODIO PER SALEM E' FORTE QUANTO IL MIO!
DEN, IL CORAZZATO...
...E IL FRAGILE KAOS!
DA QUANDO VI HO INCONTRATI...
...LOTTARE SELVAGGIAMENTE CONTRO IL MIO IO METALLICO!
...RIESCO A SENTIRE QUELLA PARTE DI ME CHE E' CARNE E SANGUE...
QUAL E' IL MIO VERO IO?!
QUALE?
ZZZT

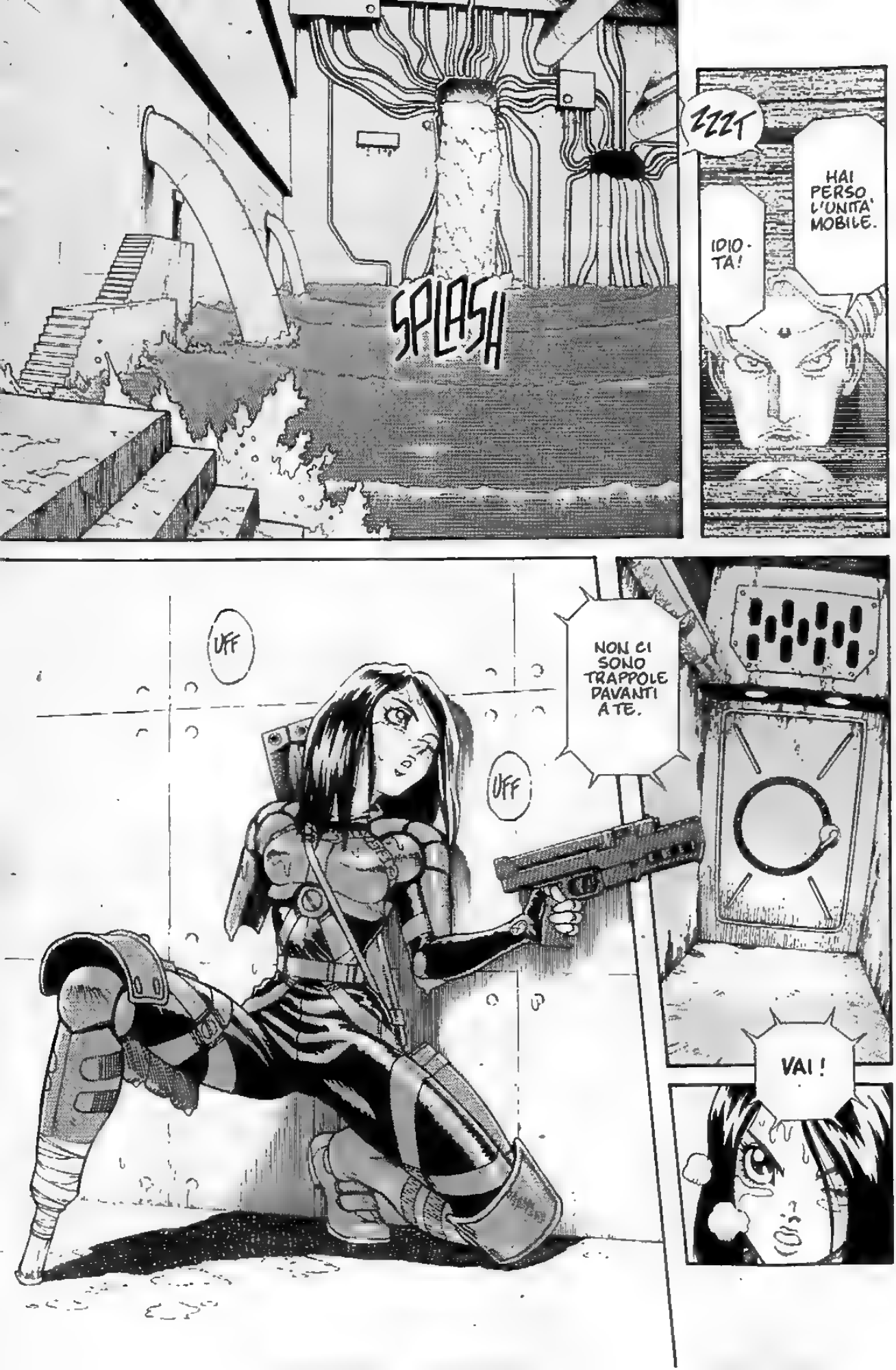
SPLASH
ZZZT
HAI PERSO L'UNITA' MOBILE.
IDIO-TA!
UFF
UFF
NON CI SONO TRAPPOLE DAVANTI A TE.
VAI!

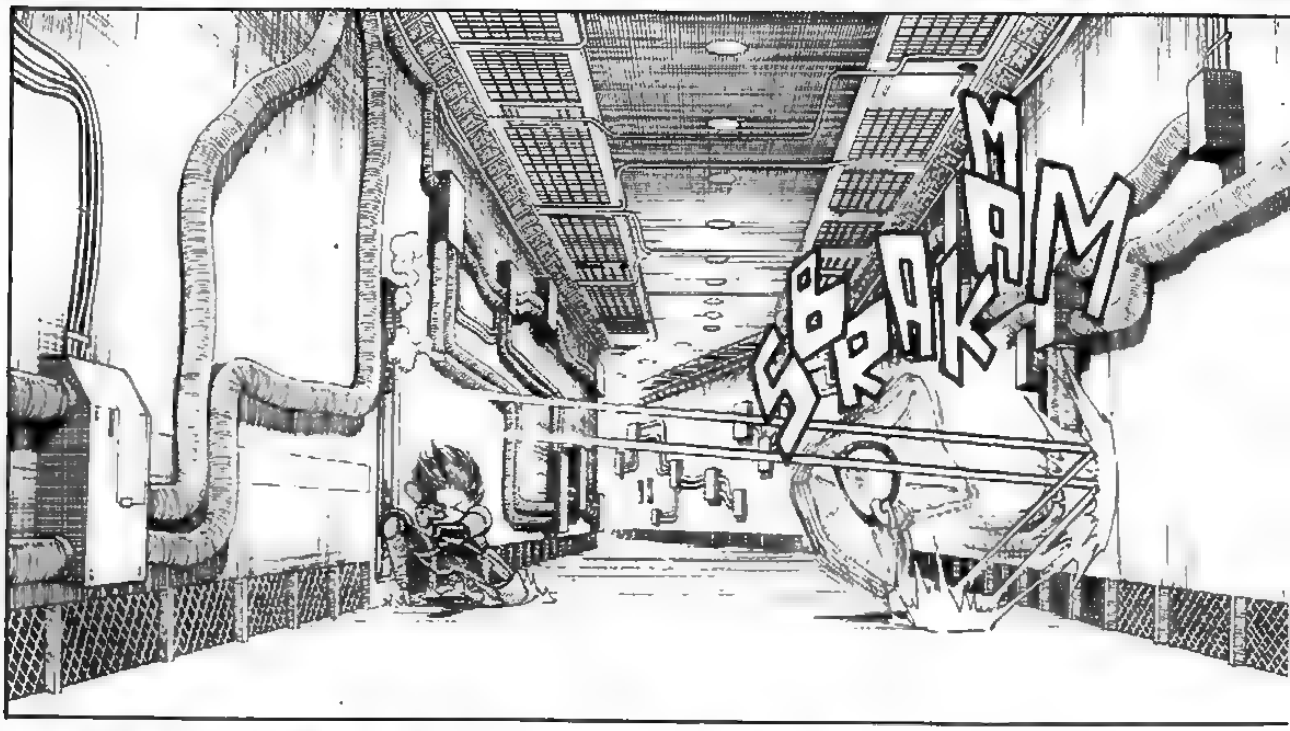
SBRAM
SBRAK!

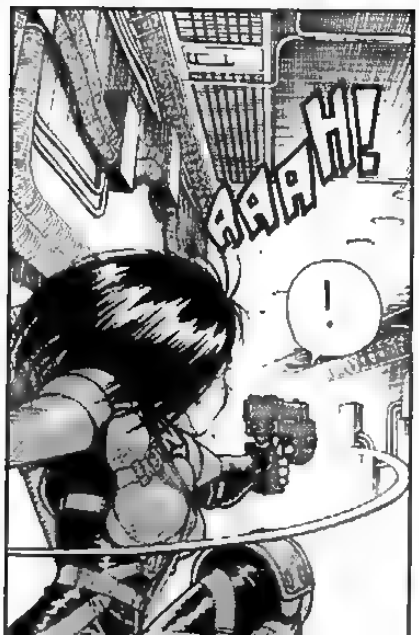
AAAAH!
!

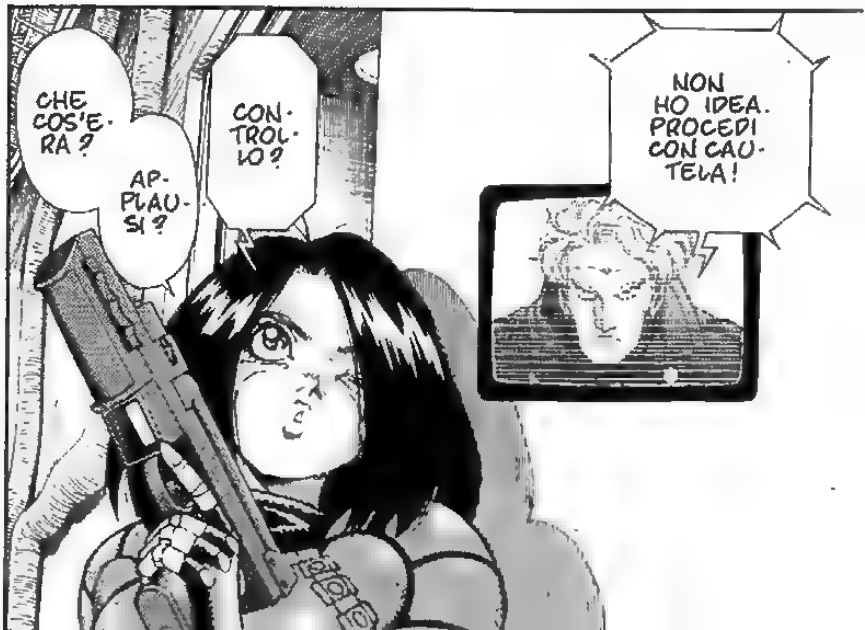
CHE COS'E' RA?
APPLAUSI?
CONTROLLO?
NON HO IDEA. PROCEDI CON CAUTELA!

TAK
STRANO! C'E' QUALCOSA CHE NON QUADRA...
!
QUESTO CORRIDOIO... L'HO GIA' VISTO PRIMA!
HH! AAA

AAAAHH!
CHE NO-STALGIA... L'ODORE DELL'O-LIO BRUCIA-TO---
IL SUONO ASSORDANTE DELLA FOLLA... QUESTO E'...
ALITA! ALITA!

DA QUANTO TEMPO---
--- ALITA!

JASHUGAN!
E' LO SCONTRO FINALE! IL VINCITORE DI QUESTA BATTAGLIA UNO-CONTRO-UNO SARA' IL CAMPIONE INDISCUSSO DEL MOTORBALL!
EH?!
IO---?!
VEDIAMO QUANTO SEI CRESCIUTA NEGLI ULTIMI DODICI ANNI!
SHA

UGGH!
...
MA NON DOVRESTI ESSERE—
...MORTO?!
NNNT

NNGHH!
CHE FORTE!
M-MA COME ---?!
CHE SUCCEDE?!
DI QUESTO PASSO, CI METTERAI CENT'ANNI A SCONFIGGERMI!

HAI DEI--- DUBBI ?
JASHUGAN ---
PERCHE' SEI MORTO?!
C'ERANO TANTE COSE CHE VOLEVO IMPARARE DA TE---!

AVRAI OCCASIONE DI IMPARARE MOLTE ALTRE COSE, ALITA ---
... SE LOTTERAI CON ME!

CI STO!

YAAAAAAH!

CHE STA SUCCEDENDO ?!
RISPONDI, A-1!
TAK TAK
YAAAA!
MALEDIZIONE! TUTTE LE FUNZIONI DA SINTONIZZATA SI SONO BLOCCATE!

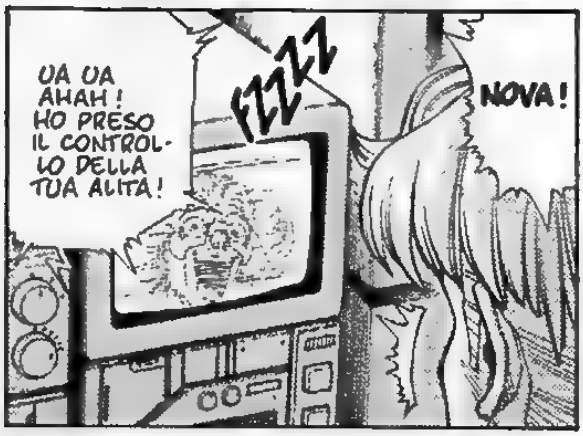
UA UA AHAH! HO PRESO IL CONTROLLO DELLA TUA ALITA!
FZZZZ
NOVA!

HO PRESO IL CONTROLLO DEI SUOI SENSI USANDO IL TUO COMUNICATORE DIGITALE! STA SOGNANDO ESATTAMENTE QUELLO CHE VOGLIO IO!

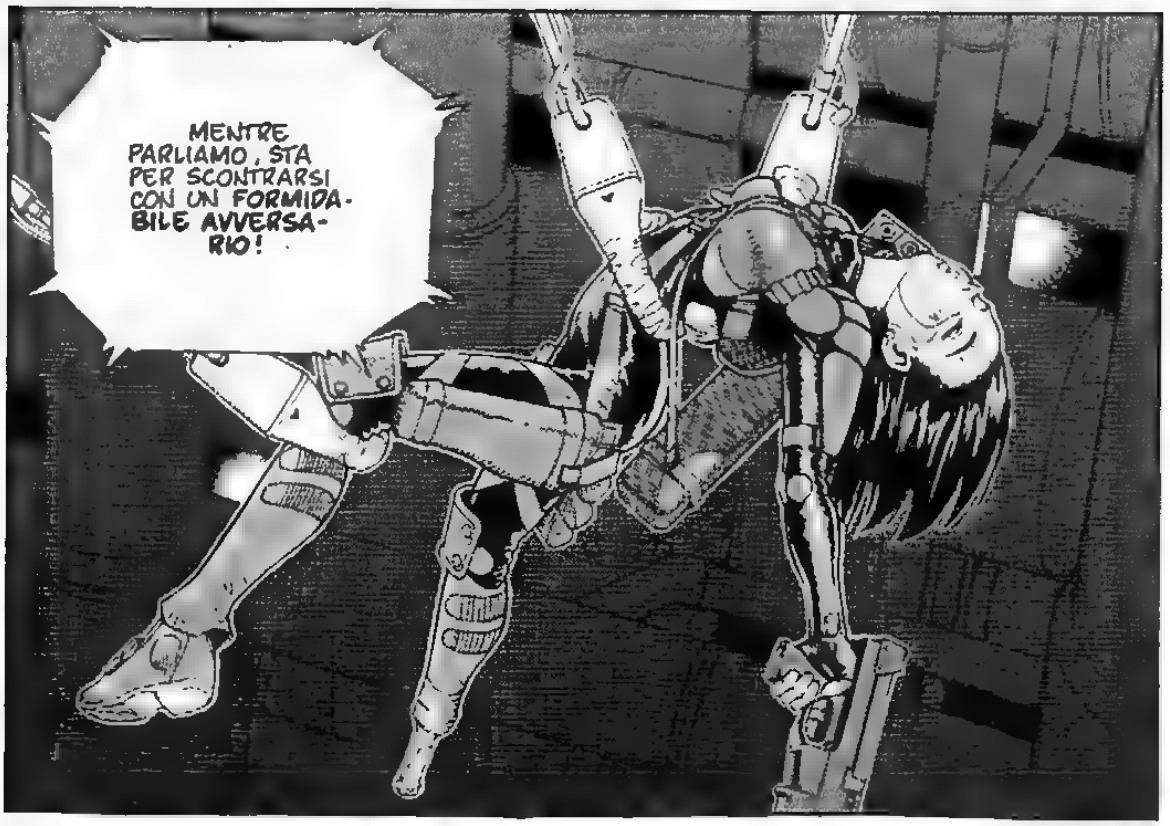
MENTRE PARLIAMO, STA PER SCONTRARSI CON UN FORMIDABILE AVVERSARIO!

AH! IL CERVELLO DI ALITA--- CHE BEL- L'OGGETTO PER DEGLI ESPERI- MENTI!
OH, NO! ALITA!
COMPLIMENTI, PROFESSOR NOVA! NON E' FACILE PE- NETRARE NEI SISTEMI IN- FORMATICI DEI SINTONIZ- ZATI!
SE LE PIACE L'A-1, SE LA PUO' TENERE!
LEI E' LA PIU' GRANDE MENTE CHE MAI SALEM ABBIA GE- NERATO!
VORREI INVITARLA A TORNARE--- COME NOSTRO OSPITE D'O- NORE!

* **OUROBOROS**. IL PROGRAMMA DI NOVA PRENDE IL NOME DAL SIMBOLO DI DISINTEGRAZIONE E REINTEGRAZIONE, IL SERPENTE CHE SI MANGIA LA CODA. QUESTO PROGRAMMA PUO' MANIPOLARE I RICORDI E IL SUBCONSCIO.

ECCO, PADRONE!
TAP TAP
DELIZIOSO!
MMM...
IL BUDINO DELLA VITTORIA!
BLUB
BENE...
SONO FUGGITO DA SALEM PER TROVARE LA LIBERTA' CHE MI SERVIVA PER I MIEI ESPERIMENTI.
CHE RAGIONE DOVREI AVERE PER RITORNARE, MR. BIGOTT?

NON MI ERA PERMESSO SPERIMENTARE SUGLI UMANI ---
--- E POI C'E' QUELLA SECCANTE LEGGE CHE VIETA ALLA GENTE DI SALEM CHE HA TOCCATO LA SUPERFICIE DI TORNARE IN PATRIA---
--- CERTO, MA IL COMPUTER CENTRALE, MELCHIZEDEK---
--NON-CHE' LA "SCALA"-- HANNO ACCETTATO.
OH OH---
IL CONSIGLIO DELL'ATMOSFERA ESTERNA-- LA "SCALA"---!
AH AH AH--- PERSINO LA SCALA---
--- NON PUO' PIU' NEGARE IL MIO GENIO---
AH AH AH AH AH! CHE FELICITA'!
SLURP
SLURP
SLURP
NON MI INTERESSA PER NIENTE SALEM, MA SE E' COINVOLTA LA SCALA, ALLORA LE COSE CAMBIANO!
ACCETTO DI TORNARE!

SAGGIA DECISIONE!
MA PRIMA HO ALCUNE COSE IN SOSPESO DA SISTEMARE---
BAZARLO!
SI', PADRONE!
KTLANK
AH---
SEI IL SUPERIORE DI ALITA! PERCHE' LA TRADISCI?!

E DOV'E' LUI?!
MI DISPIACE, ALITA. NON POSSO FARE NULLA PER SALVARTI. IO-- NON SOPPORTO DI ESSERE TANTO INERME.
MI-- MORDEREI LA LINGUA-- MI UCCIDEREI---!
CALMATI, KAOS.
ZREEN
STATTENE TRANQUILLO, MENTRE SEZIONO ALITA.
AAAH!
AA AH!

WHAM
THUD
THUD
KA-THUD

AHAH AHAH!
IL TUO CHI E' DEBOLE!
ECCO PERCHE' UNA REPLICANTE E' RIUSCITA A BATTERTI!
WHOOSH
GRR...
IO NON HO...
...PERSO!
WUP
WUP
ME-GLIO!

SONO UN CYBORG, MALEDIZIONE!

WHUSS

ACCIAIO!

WOCK

DEVO ESSERE COME ACCIAIO!

WUK

SWHA

VIVO SULLA FRONTIERA TRA L'ACCIAIO E LA CARNE!

SHA

--- E' IL MIO PANZER KUNST!
LA SOLA COSA CHE HO ---
KATHUMP
E' TUTTO---
--- OP-PURE NO?
CHACK
WSOCK

E'--TR-TROPPO FORTE!
UGGH!
SEI L'UOMO PIU' FORTE AL MONDO, JASHUGAN ---!
NON POSSO--BATTER-LO!

ALZATI, ALITA!
NON SONO ANCORA ARRIVATO AI LIVELLI DEFINITIVI!
SONO SOLO RIUSCITO AD ACCETTARE I MIEI STESSI LIMITI!
GLI UOMINI HANNO DEI LIMITI!
E LO SCOPO DELLA BATTAGLIA---
---E' RAGGIUNGERE IL MASSIMO LIVELLO A PARTIRE DAI PROPRI LIMITI!
DUBBIO! SORPRESA!
ECCO DOVE TROVERAI LA TUA STRADA!

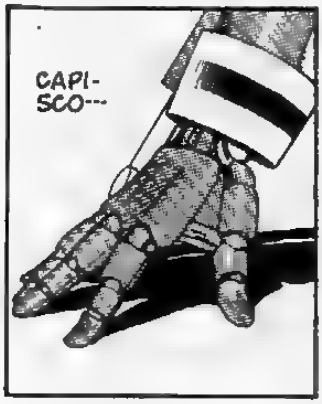
CAPI-
SCO---

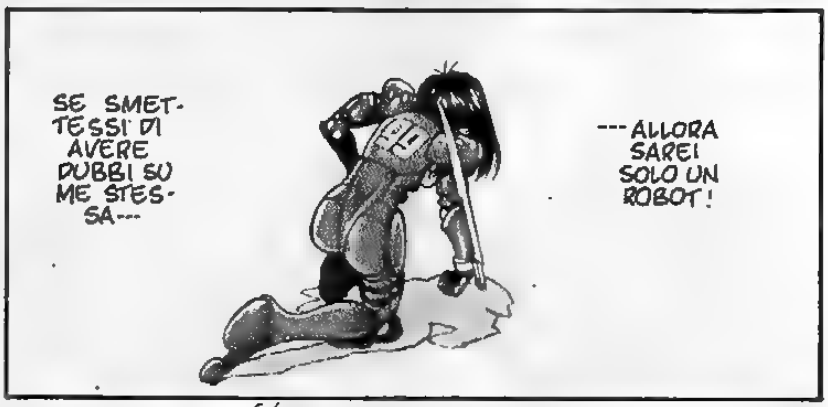
SE SMET-
TESSI DI
AVERE
DUBBI SU
ME STES-
SA---
---ALLORA
SAREI
SOLO UN
ROBOT!

DEVO
COMBATTERE
CON QUELLO
CHE HO!

VIENI, ALITA!
METTI TUTTO IL TUO CORPO, MENTE E ANIMA IN QUESTA BATTAGLIA!
TCH
TCH

SHA
IL COLPO LATERALE---!
INFILATICI DENTRO!
NON FERMARTI!

GROOOR!
LO VEDO!

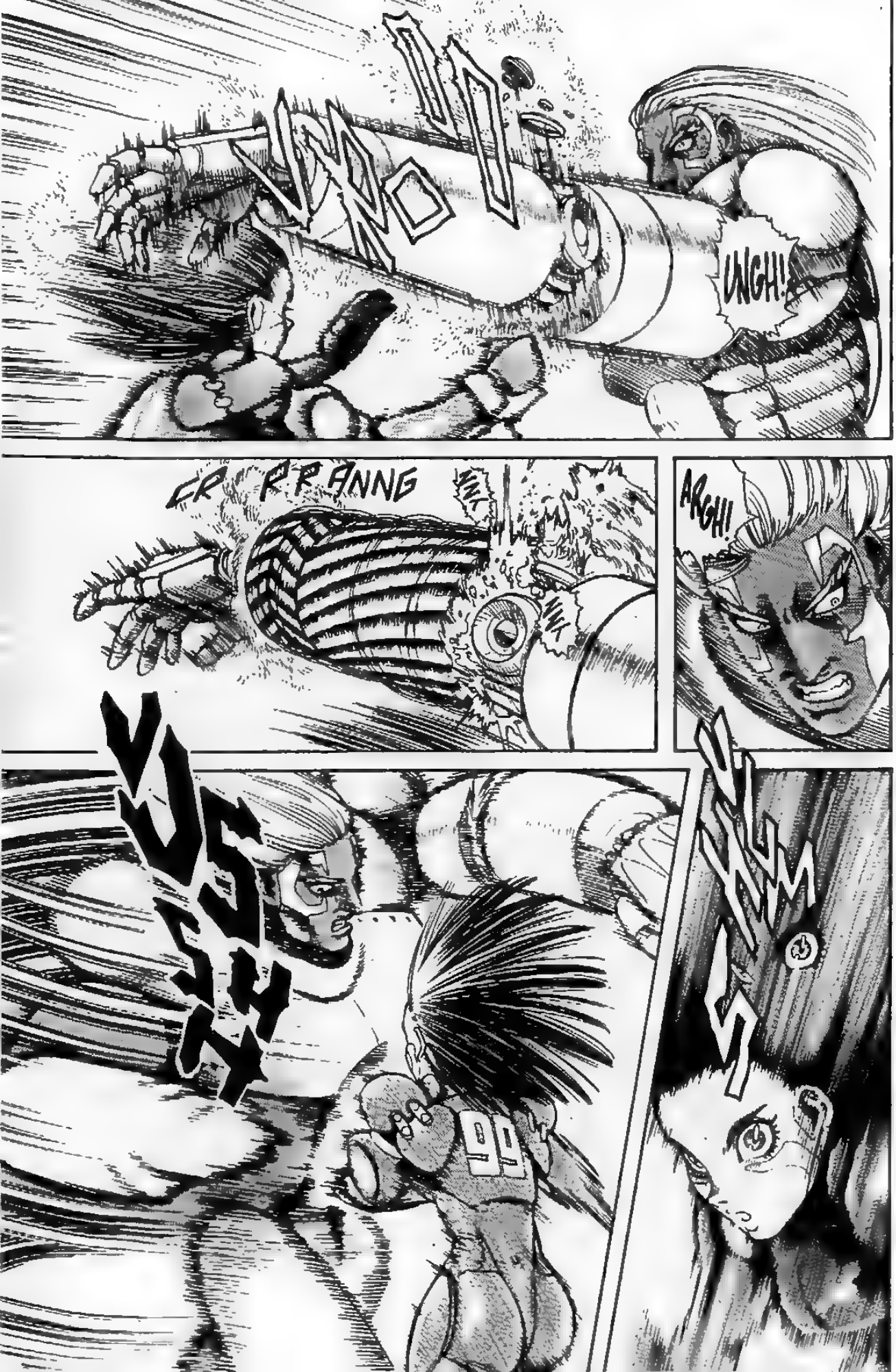
UNGH!
CR RRANNG
ARGH!

KWWAM
UAAAH!
WUSH
!
SKK
SKK
SKK

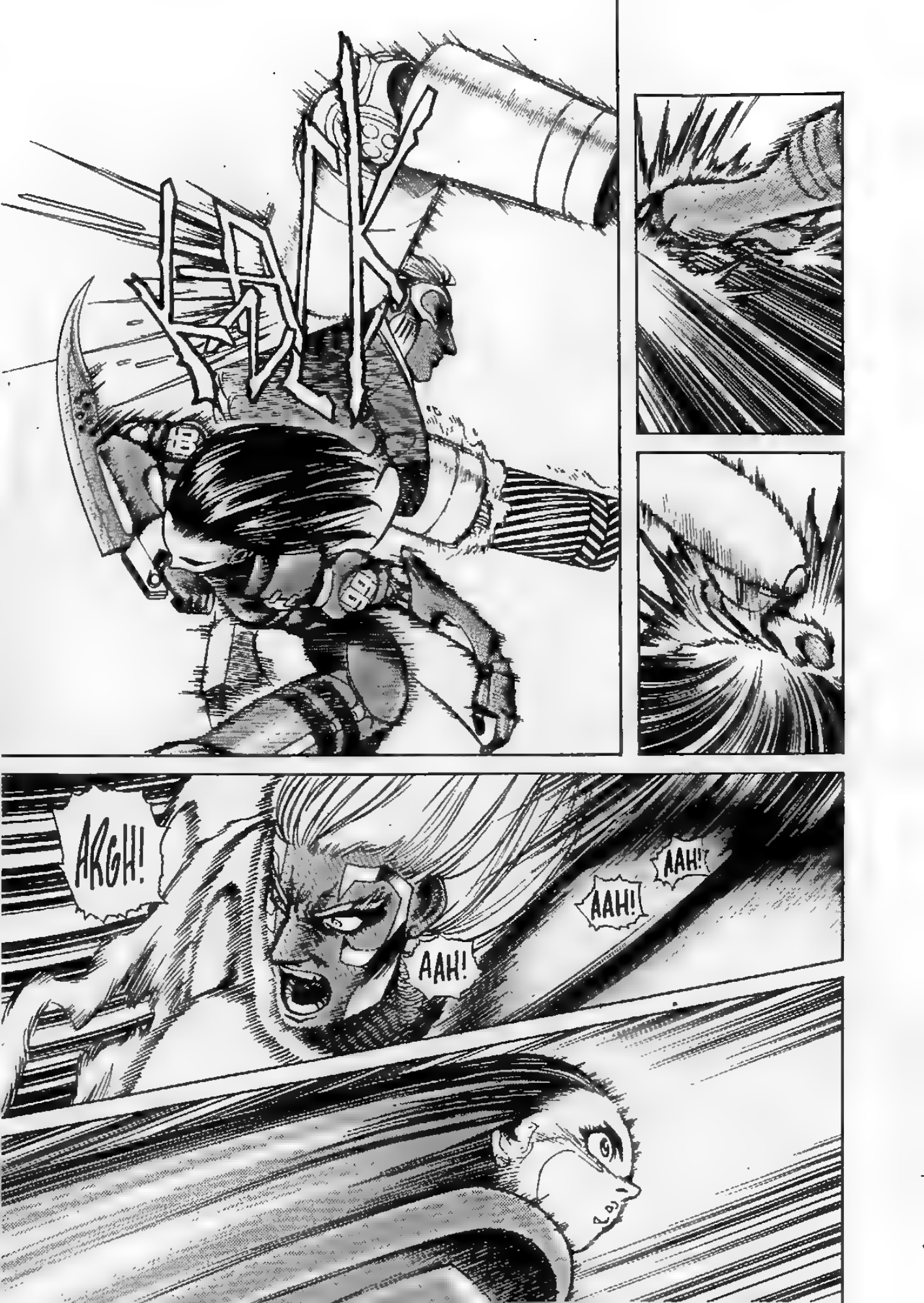
AKGH!
AAH!
AAH!
AAH!

KWANG

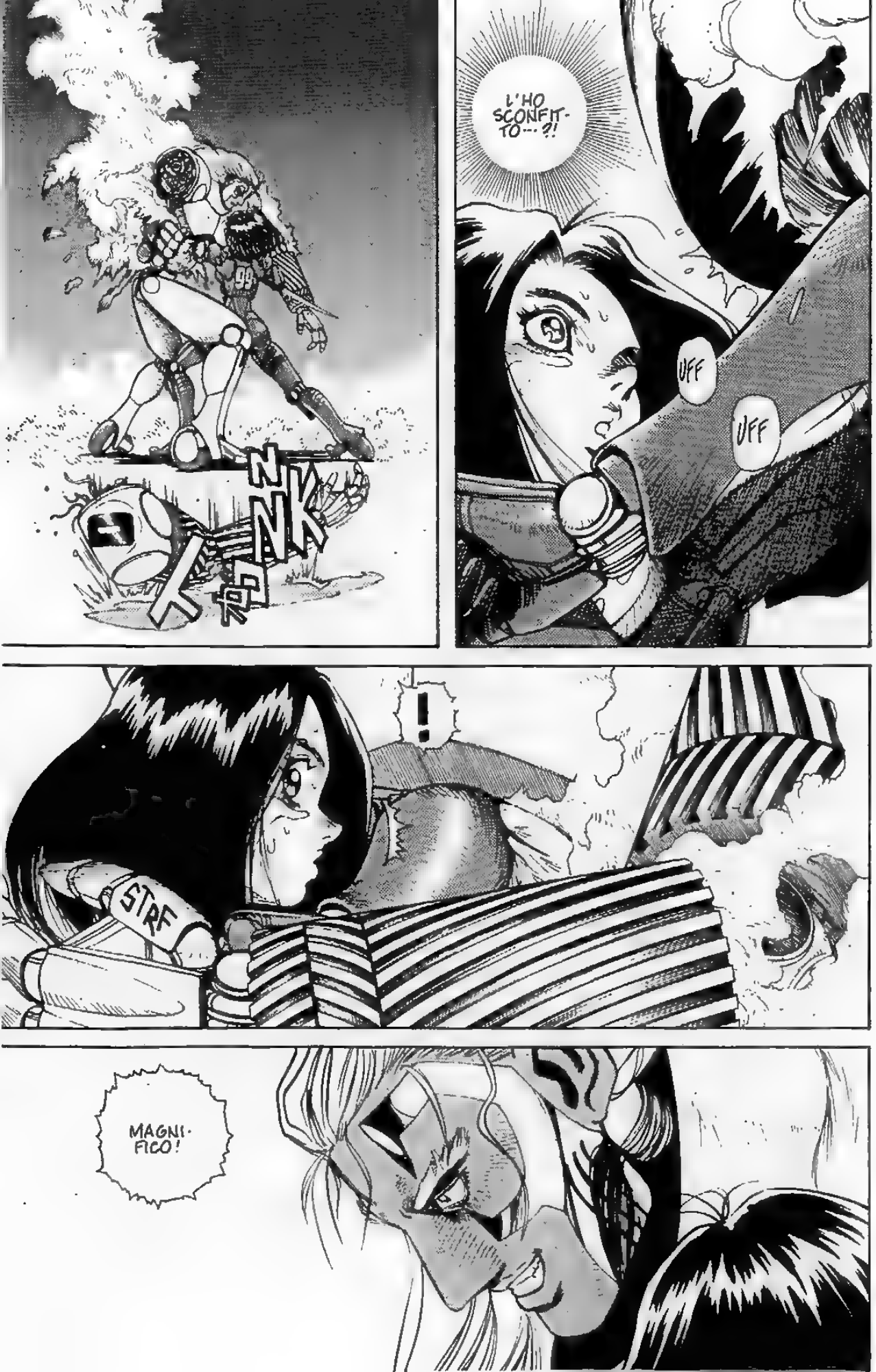
NK
NK
L'HO SCONFIT-TO...?!
UFF
UFF
!
STRF
MAGNI-FICO!

PUOI DIVENTARE MOLTO PIU' FORTE, ALITA---
MA RICORDATI CHE LA VERA FORZA NON VIENE DALL'ABILITA' NEL COMBATTIMENTO--- LA VERA FORZA NASCE DA UNA VITA CONDOTTA CON DIGNITA' E ORGOGLIO!

CONTINUA A VIVERE, ALITA.
CERCA DI RAGGIUNGERE LE VETTE CUI IO NON SONO RIUSCITO AD ARRIVARE--!

JASHUGAN--!

ZZZT

IMPOS-
SIBILE!

?!

AH!

ALITA
??

AAH!

GUAAKK!

CHE FORZA DI VOLONTA'!
E' USCITA DALL'OUROBOROS---DA SOLA!

L'angolo della battaglia

A cura di Enrico Fornaroli
c/o Marvel House
Viale Emilio Po 380
41100 Modena
e-mail:
imarvel@panini.it

Ciao, Enrico.
Sono appena tornato da scuola, mezz'oretta fa – una delle solite giornate licealj – e mi è venuta voglia di parlarti di una ragazza che ormai conosco da più di un anno. Sai, la adoro, si chiama Alita. Vive in un futuro davvero disperato, dove non c'è più spazio per i sentimenti, dove c'è solo violenza. Eppure, guardo lei e penso che c'è sempre qualcuno che può fare la differenza, l'eccezione che conferma la regola. Alita, dolce e brutale, che sogna Ido e distrugge un intero esercito. Alita, sensibile e violenta, che si ferma ad aiutare un bambino, ma non ha pietà verso i prepotenti. Alita, fragile e audace, che scappa di fronte a una farfalla, ma non ha paura di morire. Alita tatuata col sangue, che non si ferma davanti a nulla. Alita perennemente in fuga. Alita alla ricerca dell'amore. Alita lurida e a pezzi. Alita che sognava Salem. Alita così artificiale, ma tanto vera. Una cyborg con il corpo d'acciaio, ma dal cuore tenero: unico fiore – una rosa rosso sangue – in un mondo fatiscente come solo la Discarica può essere. Sai cos'è che mi rende triste, in questo momento? Il fatto che, a giugno, due tra le due cose che più ho amato durante la mia adolescenza avranno fine: ALITA e il liceo. Ma nel primo caso mi conforta il poter ritrovare tutte le emozioni che hanno accompagnato la lettura di questo manga, semplicemente sfogliandone di nuovo le pagine. Un fumetto che mi ha emozionato come solo *Video Girl Ai* e *Rough* avevano saputo fare. Ciao...
FRANKIE CHIANESE
via Campana 396, 80019 Qualiano (NA)

Caro Frankie,
capisco la tua amarezza, dovuta alla separazione da qualcosa che ti ha accompagnato per tanto tempo. Ma ognuno di noi ha dovuto oltrepassare quella linea d'ombra che separa gli anni dell'adolescenza dall'età adulta. E un senso di disagio, misto a timore per il futuro, ha il sopravvento. Ma come hai detto tu, qualcosa rimane a rammentarci i bei momenti trascorsi... magari le pagine ingiallite del fumetto che abbiamo amato, oppure la foto di gruppo di una classe che non scorderemo mai. L'importante è affrontare quell'invisibile linea di passaggio con la sensibilità che tu oggi dimostri scrivendo questa appassionata lettera su ALITA. Un saluto anche a te.

Sono sconvolto dalla bellezza di ALITA e dell'ambientazione che circonda la vicenda della piccola cyborg. Sono Michele, ho 21 anni e grazie ad ALITA mi sono avvicinato al mondo dei manga. Siccome mancano pochi numeri alla fine della saga, mi chiedo se quel genio di Yukito Kishiro non abbia in mente di continuare a disegnare ALITA in nuove avventure. [...] ALITA è come un bel libro, ti prende fino all'osso e, quando finisce, ti lascia con la voglia di continuare. Se poi per caso volete pubblicare il mio indirizzo e-mail, per comunicare con altri amanti del genere, sarei proprio contento. Se no... be', grazie comunque per ALITA!
MICHELE MARCO
m.marco@studenti.to.it

Non temere per le tue sorti di lettore, Michele, perché quel genio di Yukito Kishiro ha proprio deciso di continuare a narrarci le avventure di Alita. In questi mesi, in Giappone, stanno serializzando le storie che ci riveleranno alcuni momenti del passato dell'"Angelo della battaglia". Gli anni precedenti alla saga che sta appassionando tanti lettori come te e l'amico Frankie. Quindi, in un futuro non tanto lontano (appena ci sarà materiale sufficiente), ALITA tornerà a "prenderti fino all'osso". Abbi fiducia.

Le vostre lettere verranno pubblicate con il vostro indirizzo, a meno che non chiediate espressamente di ometterlo.

CHECKLIST

7 MAGGIO

PROTEGGI LA MIA TERRA 2
Seconda uscita per il raffinato *Boku no chikyuu o mamotte*, meglio conosciuto a livello internazionale con il titolo PLEASE SAVE MY EARTH di **Saki Hiwatari**.

BERSERK 14
Dopo mille peripezie, Gatsu rinsalda la sua amicizia con Caska, anche se si tratta di farlo in prima linea, con la Squadra dei Falchi capeggiata dal potente Grifis.
By **Kentaro Miura**.

TENCHI MUYO 12
Si conclude lo scontro con la malvagia scienziata Yume. È assicurata la consueta dose di danni e risate! Preparatevi inoltre all'arrivo di altre due ragazze da Jurai!
By **Hitoshi Okuda**.

14 MAGGIO

BASTARD!! 3 (MANGA SAGA 3)
Terzo, irrinunciabile appuntamento con il mondo fantasy di **Kazushi Hagiwara**, nella nuova versione "rimasterizzata" targata Planet Manga, che ha già raggiunto risultati record di vendite e gradimento.

L'UOMO RAGNO MANGA 3
Terminano (per ora) le avventure dell'Uomo Ragno nipponico Yu Komori, da pochissimo sulla scena ma già messo a dura prova dai supercriminali. Stavolta tocca a Kangaroo. Al timone, il "papà" di *Mai* e *Crying Freeman*, l'elegante **Ryoichi Ikegami**.

MAN-GA! 7
Si rinnova l'appuntamento con la rivista d'informazione sul Giappone, i suoi usi, i suoi costumi e, naturalmente, la sua fiction! Nella sezione fumetti, continuano gli episodi di Drakuun (by **Johji Manabe**) e Dirty Pair di **Adam Warren** e **Toren Smith**.

SLAM DUNK 11
Si conclude con un colpo di scena mozzafiato la tesissima partita con il liceo Ryonan. Finalmente scopriremo chi sarà il vincitore.
By **Takehiko Inoue**.

21 MAGGIO

DARK ANGEL 10
Nell'affascinante affresco fantasy concepito da **Kia "Silent Möbius" Asamiya**, la fine dello scontro del giovane *gensei* dei Suzaku con i due superstiti Gairana!

EAT-MAN 5 (COLLANA JAPAN 5)
Bolt Crank, il misterioso protagonista del manga di **Akihito Yoshitomi**, è come al solito alle prese con due nuovi incarichi. Tornano l'azione, il ritmo serrato e i mille bulloni di EAT-MAN!

28 MAGGIO

SHOMA 9
Prosegue la battaglia per il predominio dell'universo in cui **Shoma** è l'unico baluardo contro le forze del Male. Un capolavoro del fumetto coreano firmato **Hwang Yong Soo & Yang Kyung Il**.

MACROSS 7 TRASH 6
In questo numero il grande **Haruhiko Mikimoto** ci delizia con una magistrale ed evocativa sequenza muta e la comparsa in scena di un nuovo e temibile avversario per Shiba.

ALITA 17
Penultimo numero!
Volume extra-long con decisivi e incredibili colpi di scena!
Alita contro Nova! Bigott impazzito! Il segreto di Salem!

SLAM DUNK 12
Dopo le emozioni della sfida con il Ryonan, le cose sembrano tornate alla normalità nel liceo Shohoku. All'improvviso, però, un nuovo personaggio compare in scena!

EVANGELION 8
Anche se ormai il coraggioso **Shinji Ikari** ha preso confidenza con il suo Eva 01, permangono le difficoltà nei rapporti interpersonali con Rei e Gendo...

THE SLAYERS 5 (MANGA TOP 5)
Quinto appuntamento per la versione "cartacea" del serial animato UN INCANTESIMO DISCHIUSO TRA I PETALI DEL TEMPO, realizzato da **Shoko Yoshinaka**.

RAINBOW 4
Niki, Gaya, Arty e Solonn proseguono la loro ricerca del nuovo guerriero Rainbow, dopo il salvataggio della città di Tribeta e della Principessa Elissa. Ma l'Armata delle Tenebre invia sul loro cammino il temibile Deegle.

SOLO PER FUMETTERIE

28 MAGGIO

PLASTIC LITTLE
One-shot con sovracopertina, disponibile solo in libreria! Una storia autoconclusiva di fantascienza disegnata dal bravo **Satoshi Urushihara**, con protagoniste fanciulle graziose e discinte.

PLANET manga

newsletter

ARRIVA URUSHIHARA

Allora, chi di voi ha indovinato – basandosi esclusivamente sulla sibillina anticipazione della scorsa newsletter – qual è il nostro nuovo manga a vedere la luce nel mese di maggio? Poco importa, tanto ora posso svelarvelo personalmente. Si tratta di PLASTIC LITTLE, un manga di **Satoshi Urushihara** che proporremo in una elegante edizione, identica a quella originale. Grande formato quindi, sovracopertina, pagine iniziali a colori, per un totale di 164 tavole mozzafiato che ospiteranno una storia autoconclusiva di fanta-

scienza piena di belle ragazze. E questo non è che l'inizio. Ogni due mesi proporremo un nuovo volume dello stesso autore, e se volete sapere quale sarà la prossima serie non dovete far altro che leggere le newsletter future. Un'ultima indicazione: PLASTIC LITTLE, così come gli altri manga di Urushihara, sarà disponibile solo in libreria, quindi nón scordate di prenotarlo presso il vostro *comic shop* preferito. L'altra novità è decisamente meno vistosa, ma comunque significativa. A partire dal mese di aprile la nostra rivista contenitore WIZ, dedica uno spazio fisso alle news dal Giappone, continuando nella propria politica di approfondimento a 360 gradi. E direi che con questo ci candidiamo come la casa editrice più attenta all'informazione sul variegato mondo dei manga e degli anime. Sommando gli articoli di MAN•GA!, WIZ, le newsletter, e tutti i redazionali che appaiono sulle nostre testate manga – in particolare MACROSS 7 TRASH ed EVANGELION, che contengono dei veri e propri *magazine* – offriamo ai nostri lettori circa cento pagine al mese di notizie e approfondimenti. Un traguardo invidiabile, di cui siamo particolarmente fieri, e che crediamo sia molto gradito da coloro che ci seguono ogni mese.

DAVIDE CASTELLAZZI

PER LE IMMAGINI © 1994 SATOSHI URUSHIHARA